



**PREFEITURA DO MUNICÍPIO DE TUIUTI**  
**ESTADO DE SÃO PAULO**  
**SETOR DE LICITAÇÕES**

---

**ANEXO VI**

**INVENTÁRIO DOS BÉNS REVERSÍVEIS DO SISTEMA EXISTENTE**

**Tuiuti - Sede**

**Poço de Captação P2** - Rua Oscar Ribeiro de Matos s/n composto por:

Conjunto Moto-Bomba Ebara BHS 511-22 CV

Hidromêtro instalado



Painel de Comando em Funcionamento



**Poço de Captação P3** - Rua Zeferino de Lima, 100 composto por:

Conjunto Moto-Bomba Ebara BHS 511-35 CV

Hidromêtro instalado



Painel de Comando em Funcionamento com Transformador 220 V para 380 V



**Reservatórios e unidade de tratamento simplificado**

Capacidades de 200 m<sup>3</sup> e 100 m<sup>3</sup> e Uts e Dosadoras de Cloro e Flúor



**PREFEITURA DO MUNICÍPIO DE TUIUTI**  
**ESTADO DE SÃO PAULO**  
**SETOR DE LICITAÇÕES**

---



**Arraial**

**Poço de Captação P1** - Praça Dr. Miguel V.Ferreira ,s/n composto por:  
Conjunto Moto-Bomba Ebara BHS 511-19 CV  
Hidromêtro instalado                      Painel de Comando em Funcionamento

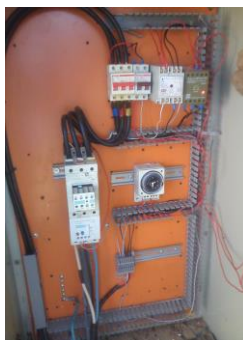

**Reservatórios e unidade de tratamento simplificado**

Capacidades de 40 m<sup>3</sup> e 15 m<sup>3</sup>

Uts e Dosadoras de Cloro e Flúor



**PREFEITURA DO MUNICÍPIO DE TUIUTI**  
**ESTADO DE SÃO PAULO**  
**SETOR DE LICITAÇÕES**

---



**Passa Três**

**Poço de Captação P4** - Estada Vicinal Luiz Furlan s/ composto por:  
Conjunto Moto-Bomba Leão Mod R20A 15 CV

Hidromêtro instalado

Painel de Comando em Funcionamento



**Reservatórios e unidade de tratamento simplificado**

Capacidades de 50 m<sup>3</sup>

Uts e Dosadoras de Cloro e Flúor



**PREFEITURA DO MUNICÍPIO DE TUIUTI**  
**ESTADO DE SÃO PAULO**  
**SETOR DE LICITAÇÕES**

---

