



TESTE DE AMOSTRAS

No dia 28 de agosto de 2023, às 11:00 horas foi realizado na Creche dona Júlia Abrahão de Lima o teste de amostra dos seguintes itens: Tâmara sem caroço, uva passa branca, lentilha, ameixa preta sem caroço, milho de pipoca, margarina, açafraão em pó, óleo de girassol e azeitona verde sem caroço.

Resultados:

1. Tâmara sem caroço: Encontrou-se dentro do solicitado no termo de referência. Em conformidade de acordo com apresentação, cor, consistência, textura e aroma. Data de validade e embalagem conforme especificação.
2. Uva passa branca: Encontrou-se dentro do solicitado no termo de referência. Em conformidade de acordo com apresentação, cor, consistência, textura e aroma. Data de validade e embalagem conforme especificação.
3. Lentilha: Encontrou-se dentro do solicitado no termo de referência. Em conformidade de acordo com apresentação, cor, consistência, textura e aroma. Data de validade e embalagem conforme especificação.
4. Ameixa preta sem caroço: Encontrou-se dentro do solicitado no termo de referência. Em conformidade de acordo com apresentação, cor, consistência, textura e aroma. Data de validade e embalagem conforme especificação.
5. Milho de pipoca: Encontrou-se dentro do solicitado no termo de referência. Em conformidade de acordo com apresentação, cor, consistência, textura e aroma. Data de validade e embalagem conforme especificação.
6. Margarina: Amostra encontrou-se inadequado de acordo com o edital. De acordo com o edital: “Informação Nutricional: porção de 10g. Quantidade por porção: Valor energético: de 45 e 63 kcal; carboidratos: 0 g; proteínas: 0 g; gorduras totais: mínimo 7,0 g; gorduras saturadas: máximo de 2 g; gordura trans: não contém, fibra alimentar: 0 g, sódio: máximo de 65mg; vitamina A: de 45 a 50 mcg”. A amostra entregue continha: 71mg de sódio em uma porção de 10g, ou seja, SUPERIOR ao estabelecido no edital.
7. Açafraão em pó: Encontrou-se dentro do solicitado no termo de referência. Em conformidade de acordo com apresentação, cor, consistência, textura e aroma. Data de validade e embalagem conforme especificação.
8. Óleo de girassol: Encontrou-se dentro do solicitado no termo de referência. Em conformidade de acordo com apresentação, cor, consistência, textura e aroma. Data de validade e embalagem conforme especificação.
9. Azeitona verde sem caroço: Amostra encontrou-se inadequado de acordo com o edital. De acordo com o edital: “Acondicionada em embalagem com 200 g devendo ser considerado como peso líquido do produto drenado”. A amostra continha, como peso drenado, 160g.



1. UVA PASSA BRANCA

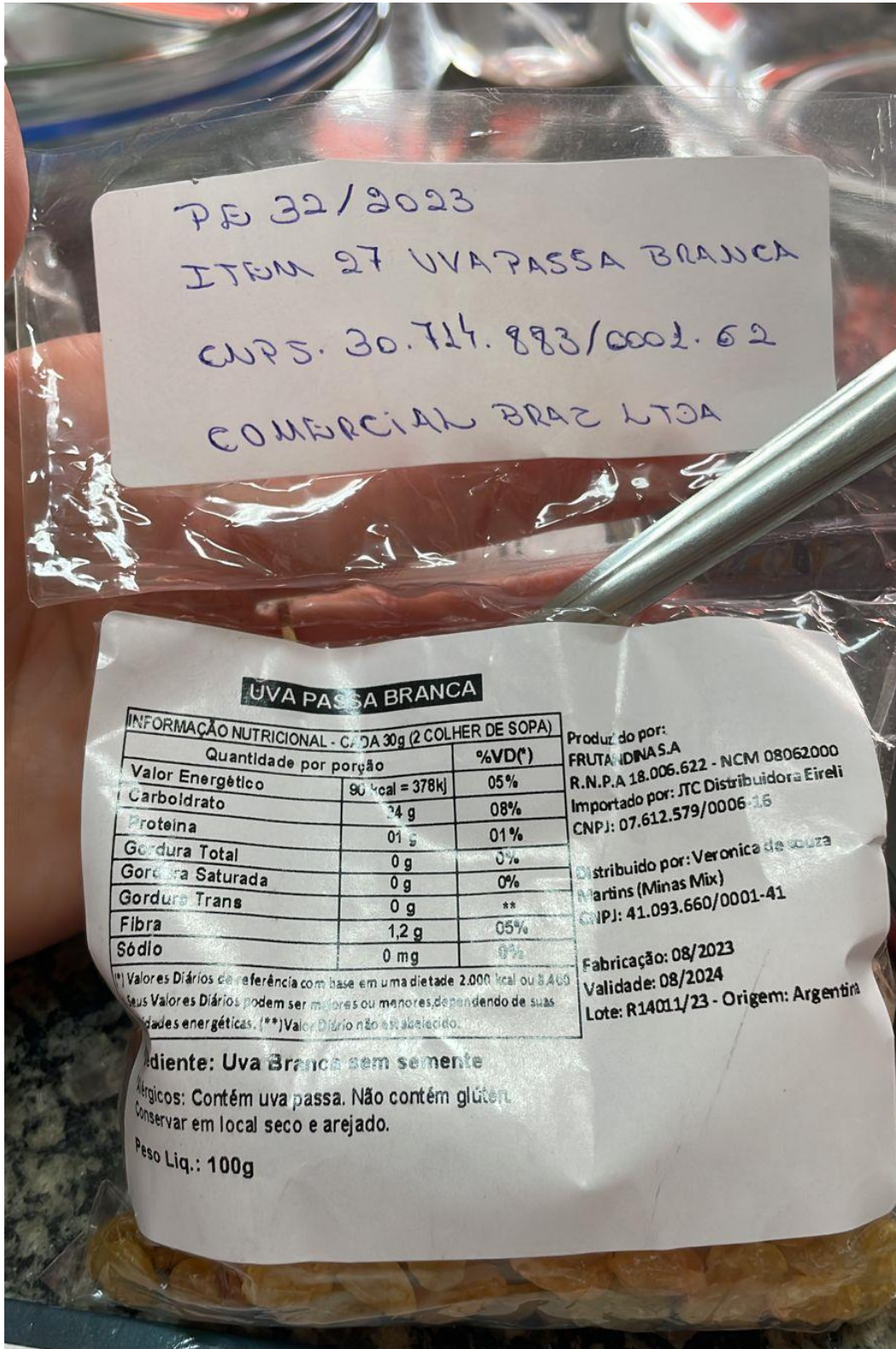

UVA PASSA BRANCA

INFORMAÇÃO NUTRICIONAL - CADA 30g (2 COLHER DE SOPA)

Quantidade por porção		%VD(*)
Valor Energético	90 kcal = 378kJ	05%
Carboidrato	24 g	08%
Proteína	01 g	01%
Gordura Total	0 g	0%
Gordura Saturada	0 g	0%
Gordura Trans	0 g	**
Fibra	1,2 g	05%
Sódio	0 mg	0%

*] Valores Diários de referência com base em uma dieta de 2.000 kcal ou 8.400 kJ. Seus Valores Diários podem ser maiores ou menores, dependendo de suas necessidades energéticas. (**] Valor Diário não está estabelecido.

Produzido por:
FRUTADINA S.A
R.N.P.A 18.006.622 - NCM 08062000
Importado por: JTC Distribuidora Eireli
CNPJ: 07.612.579/0006-16

Distribuido por: Veronica de Souza
Martins (Minas Mix)
CNPJ: 41.093.660/0001-41

Fabricação: 08/2023
Validade: 08/2024
Lote: R14011/23 - Origem: Argentina

Ingrediente: Uva Branca sem semente
Alergicos: Contém uva passa. Não contém glúten.
Conservar em local seco e arejado.
Peso Liq.: 100g



2. TÂMARA SEM CAROÇO

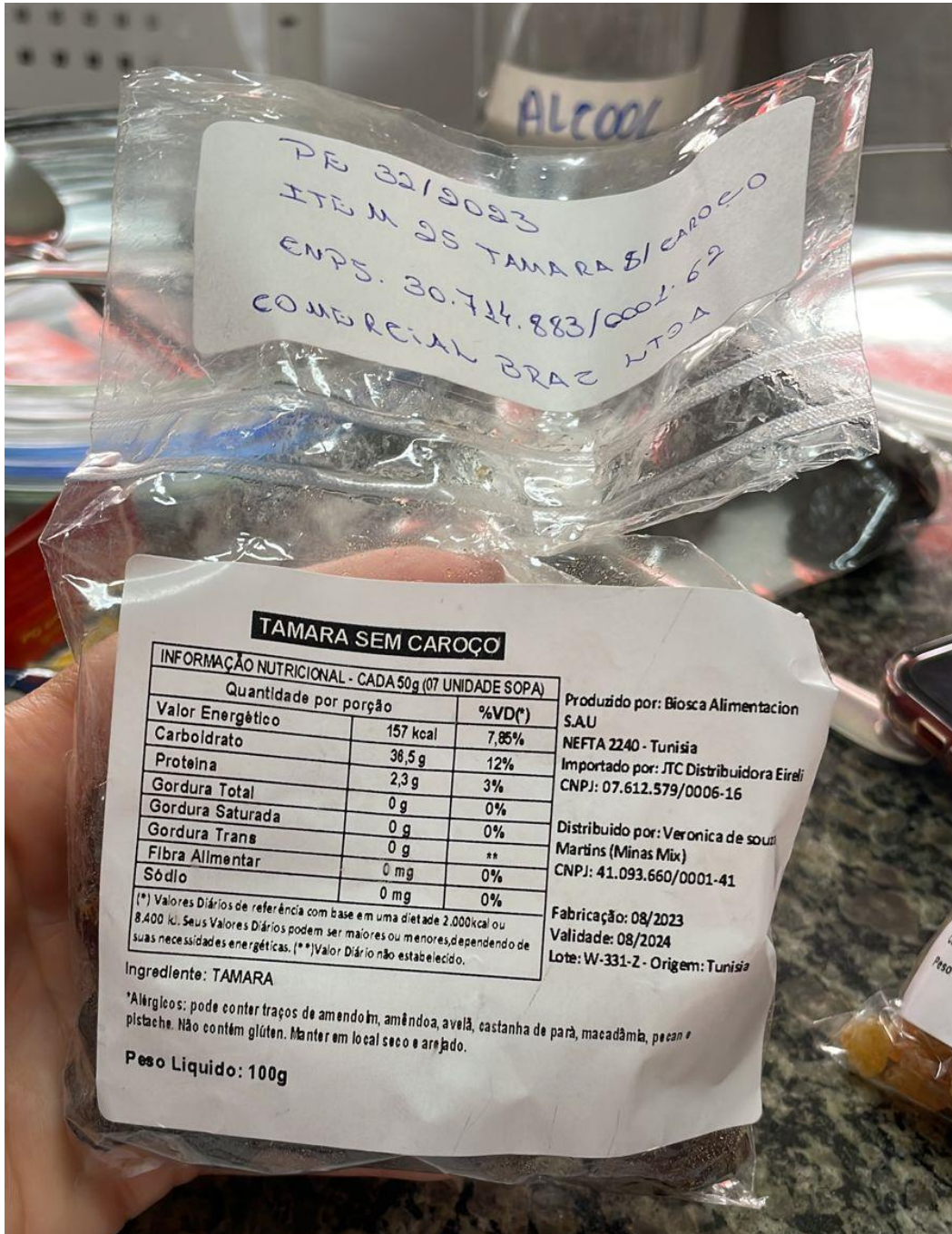



3. LENTILHA

PE 30/8023
ITEM 90 LENTILHA
CNPJ. 30.714.883/0002-62
COMERCIAL BRAZ LTDA

PARAÇÃO: LENTILHA

ASPECTOS	CONFORMIDADE	NAO CONFORMIDADE
APRESENTAÇÃO		
COR		
CONSISTÊNCIA		
TEXTURA		

OBSE

LENTILHA		
INFORMAÇÃO NUTRICIONAL - CADA 45g (1/3 DE XICARA)		
Quantidade por porção		%VD(*)
Valor Energético	139 kcal/ 585 kJ	07%
Carboidrato	29 g	02%
Proteína	04 g	0,2%
Gordura Total	0,8 g	1,0%
Gordura Saturada	0,5 g	2,0%
Gordura Trans	0 g	**
Fibra	05 g	21%
Sódio	0 mg	0%

(*) Valores Diários de referência com base em uma dieta de 2.000kcal ou 8.400 kJ. Seus Valores Diários podem ser maiores ou menores, dependendo de suas necessidades energéticas. (**) Valor Diário não estabelecido.

Produzido por:
Agrimodus INC.
Winston Park, Oakville, Canada
Importado por:
Vimacedo Comercio Ltda
CNPJ: 26.704.752/0002-08

Distribuido por: Veronica de Souza
Martins (Minas Mix)
CNPJ: 41.093.660/0001-41

Fabricação: 08/2023
Validade: 08/2024
Lote: 61625 / Origem: Canada

Ingrediente: Lentilha

*Alérgicos: Contém lentilha e pode conter traços de amendoim, centeio, cevada, pistache, soja, trigo. Não contém glúten. Manter em local seco e arejado.

Peso Líquido : 500g

ASSINATURA



4. AMEIXA PRETA SEM CAROÇO

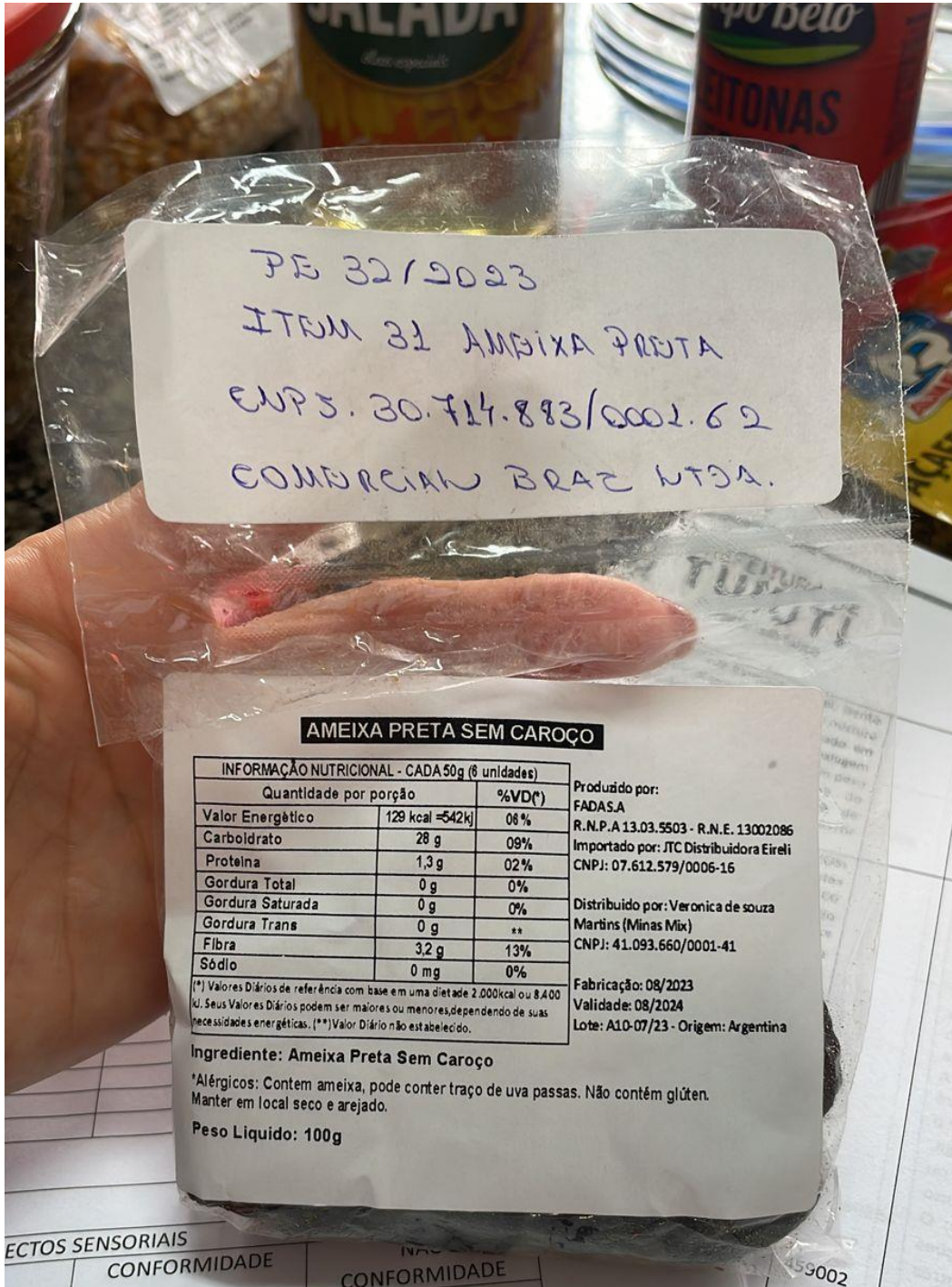



5. MILHO DE PIPOCA

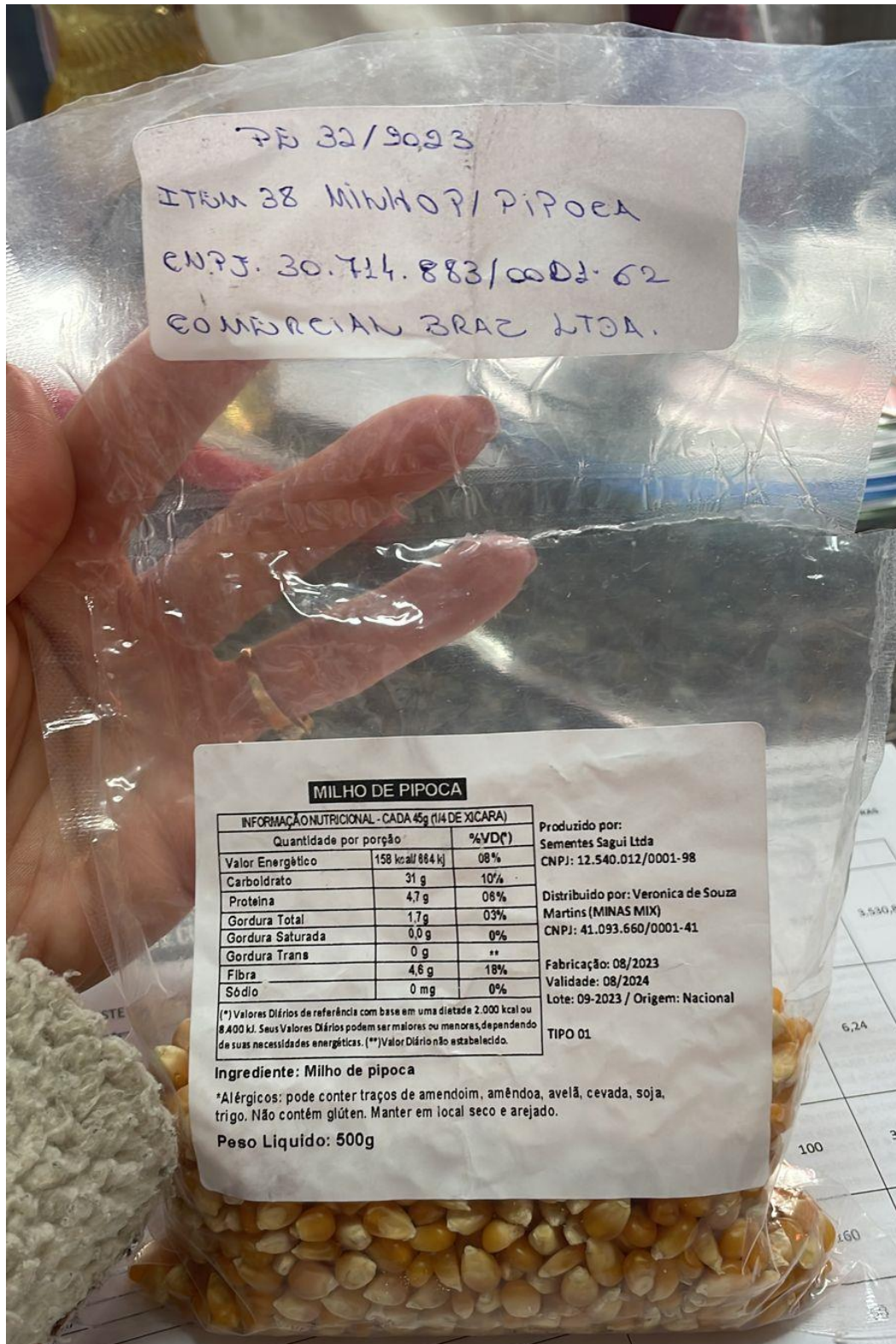

6. MARGARINA



INFORMAÇÃO NUTRICIONAL		
Porção 10 g (1 colher de sopa)		
	Quantidade por porção	%VD(*)
Valor energético	45 kcal = 189 kJ	2
Carboidratos	0 g	0
Proteínas	0 g	0
Gorduras totais	5,0 g	9
Gorduras saturadas	1,3 g	6
Gorduras trans	0 g	(**)
Fibra alimentar	0 g	0
Sódio	71 mg	3

*% VALORES DIÁRIOS COM BASE EM UMA DIETA DE 2.000 kcal OU 8.400 kJ. SEUS VALORES DIÁRIOS PODEM SER MAIORES OU MENORES DEPENDENDO DE SUAS NECESSIDADES ENERGÉTICAS.
**VD NÃO ESTABELECIDO.

DATA DE FABRICAÇÃO/LI E VALIDADE NA EMBALAGEM.
MANTENHA RESFRIADO DE +2°C ATÉ +16°C.
APÓS ABERTO CONSUMIR EM ATÉ 1 MÊS.



7. AÇAFRÃO EM PÓ

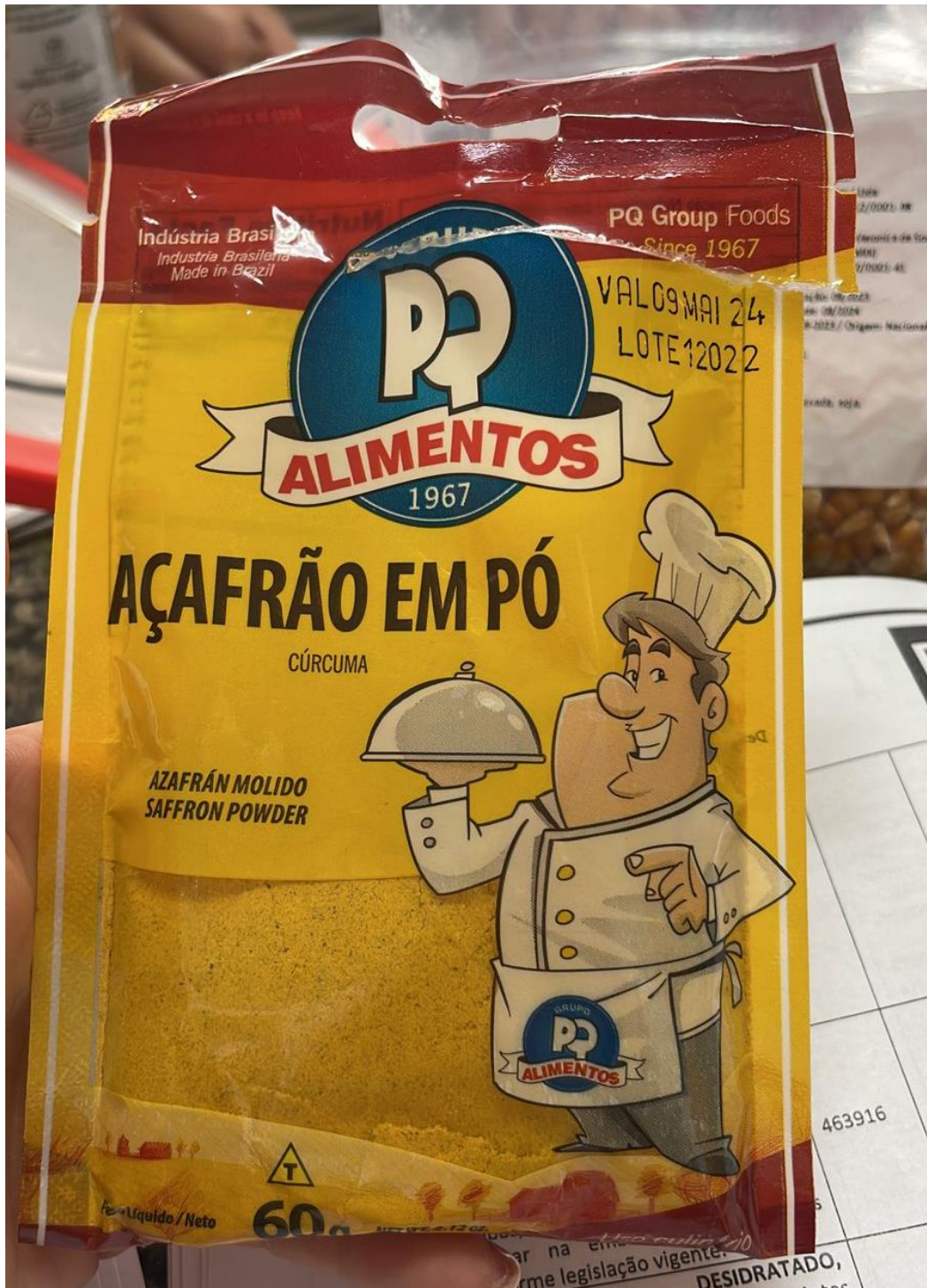



8. ÓLEO DE GIRASSOL





9. AZEITONA VERDE

