



TESTE DE AMOSTRAS

No dia 21 de maio de 2024, às 12:00 horas foi realizado no Departamento de Educação o teste de amostra dos seguintes itens: Biscoito tipo cream cracker integral, feijão preto, azeite de oliva extra virgem, biscoito aveia e mel e colorífico em pó. As amostras foram realizadas pela nutricionista Responsável Técnica do PNAE de Tuiuti, Thaís Aparecida Ferreira da Silva; pela assistente Carina Cristina Pires de Moraes Marcondes, pela Auxiliar administrativa Sabrina Iris de Camargo Mendes, pela membro do CAE Lafaiete João Batista dos Santos. Vale ressaltar que o item 4 (Cookie Integral Sabor baunilha) da empresa São Jerônimo Distribuidora de Alimentos Ltda ME não constava nas amostras entregues.

Resultados:

1. Biscoito cream cracker integral: Encontrou-se dentro do solicitado no termo de referência. Em conformidade de acordo com apresentação, cor, consistência, textura e aroma. Data de validade e embalagem conforme especificação.
2. Feijão preto: Encontrou-se dentro do solicitado no termo de referência. Em conformidade de acordo com apresentação, cor, consistência, textura e aroma. Data de validade e embalagem conforme especificação.
3. Azeite de Oliva Extra virgem: Encontrou-se fora do especificado no Termo de Referência, "A embalagem deve ser de vidro escuro". Sendo apresentada em embalagem plástica escura. Com isso item em DESACORDO o solicitado, sendo considerada, com isso, DESAPROVADA.
4. Biscoito Aveia e mel: Encontrou-se fora do especificado no Termo de Referência, contendo banana como aroma, além de aveia e mel. Além disso, o termo de referência consta: "EMBALAGEM BOPP mate + BOPP metalizado, contendo 200g produto", porém a embalagem apresentada oferecia 150g de produto apenas. Com isso item em DESACORDO o solicitado, sendo considerada, com isso, DESAPROVADA.
5. Colorífico em pó: Encontrou-se fora do especificado no Termo de Referência, "Ingredientes: Urucum em pó". Sendo apresentado na lista de ingredientes: "Farinha de milho enriquecida com ferro e ácido fólico (*Bacillus thuringiensis*, *Streptomyces viridochromogenes* e *agrobacterium tumefaciens*), urucum em pó, e corante natural de urucum (extrato de urucum em óleo de soja)". Com isso item em DESACORDO o solicitado, sendo considerada, com isso, DESAPROVADA.

Thaís Aparecida Ferreira da Silva
Nutricionista
CRN 319818



FOTOS DAS AMOSTRAS

1. BISCOITO CREAM CRACKER INTEGRAL

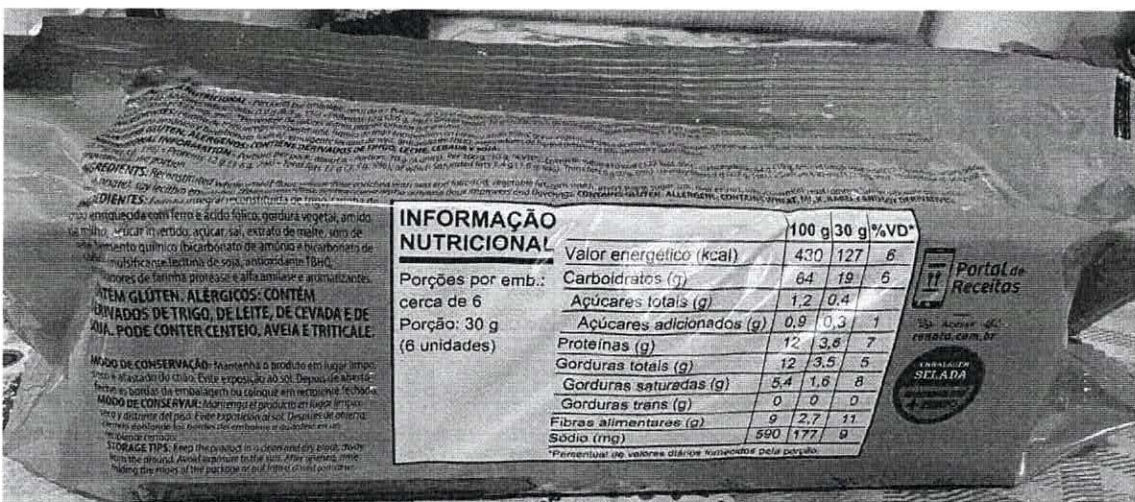

fl
Tháís Aparecida Ferreira da Silva
Nutricionista
CRN 319818

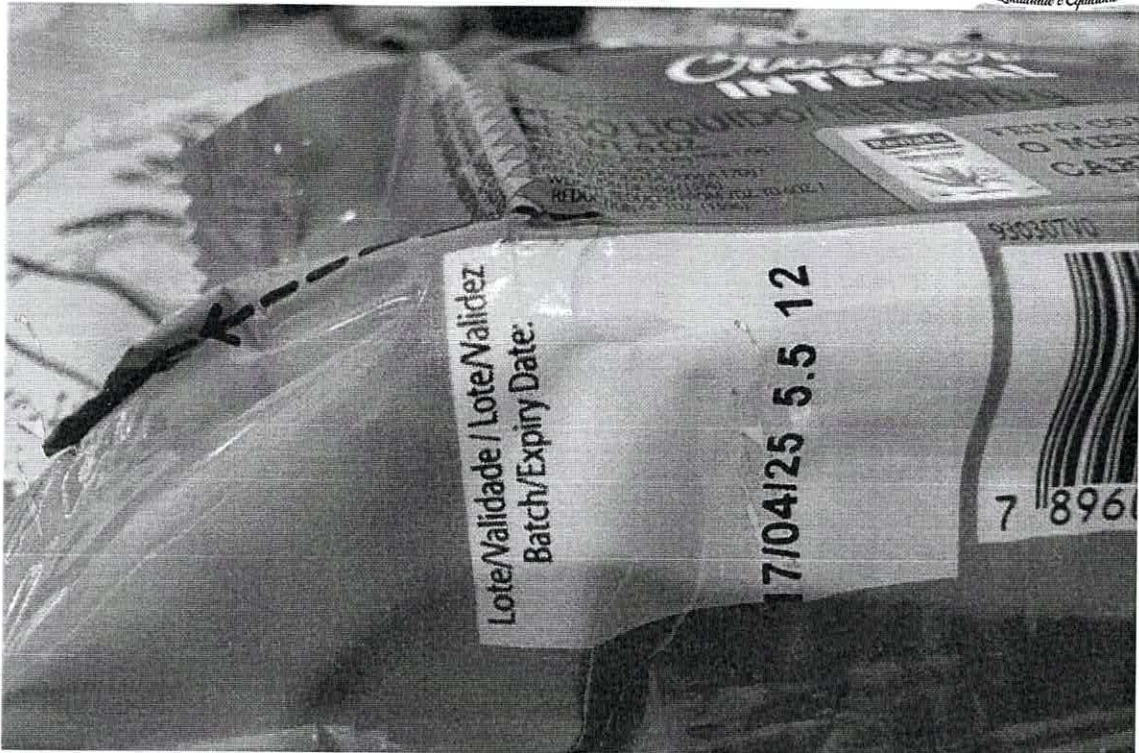



2. FEIJÃO PRETO





Cálcio	202,7 mg	40
Ferro	112,9 mg	43
Zinco	73,5 mg	7
Sódio	3,9 mg	28
	1,7 mg	24
	0,0 mg	0

* Valores Diários de referência com base em uma dieta de 2.000Kcal, ou 8.400 kJ. Seus valores diários podem ser maiores, ou menores, dependendo de suas necessidades energéticas.
** Não possui valor diário de referência.
*** Referente ao feijão cru.

NÃO CONTÉM GLÚTEM.
ALÉRGICOS: PODE CONTER SOJA.

INFORMAÇÕES SOBRE O PRODUTO: PARA MELHOR CONSERVAÇÃO MANTER EM LOCAL SECO, FRESCO E INODORO; A VALIDADE MENCIONADA REFERE-SE AO PRODUTO AINDA FECHADO, DESDE QUE CONSERVADO CORRETAMENTE.

Validade / lote:

FAB 10 04 24
VAL 10 10 24
LOTE 032024

PRODUZIDO E EMBALADO POR.

Agrobeto comércio de gêneros alimentícios LTDA
CNPJ: 44.469.360/0001-02
Rua: Dr. Newton José Fernandes, 480 - Jardim Minas Gerais
Santo Antônio da Platina - PR
Indústria Brasileira
agrobetoalimentos.com

Thaís Aparecida Ferreira da Silva
Nutricionista
CRN 319818

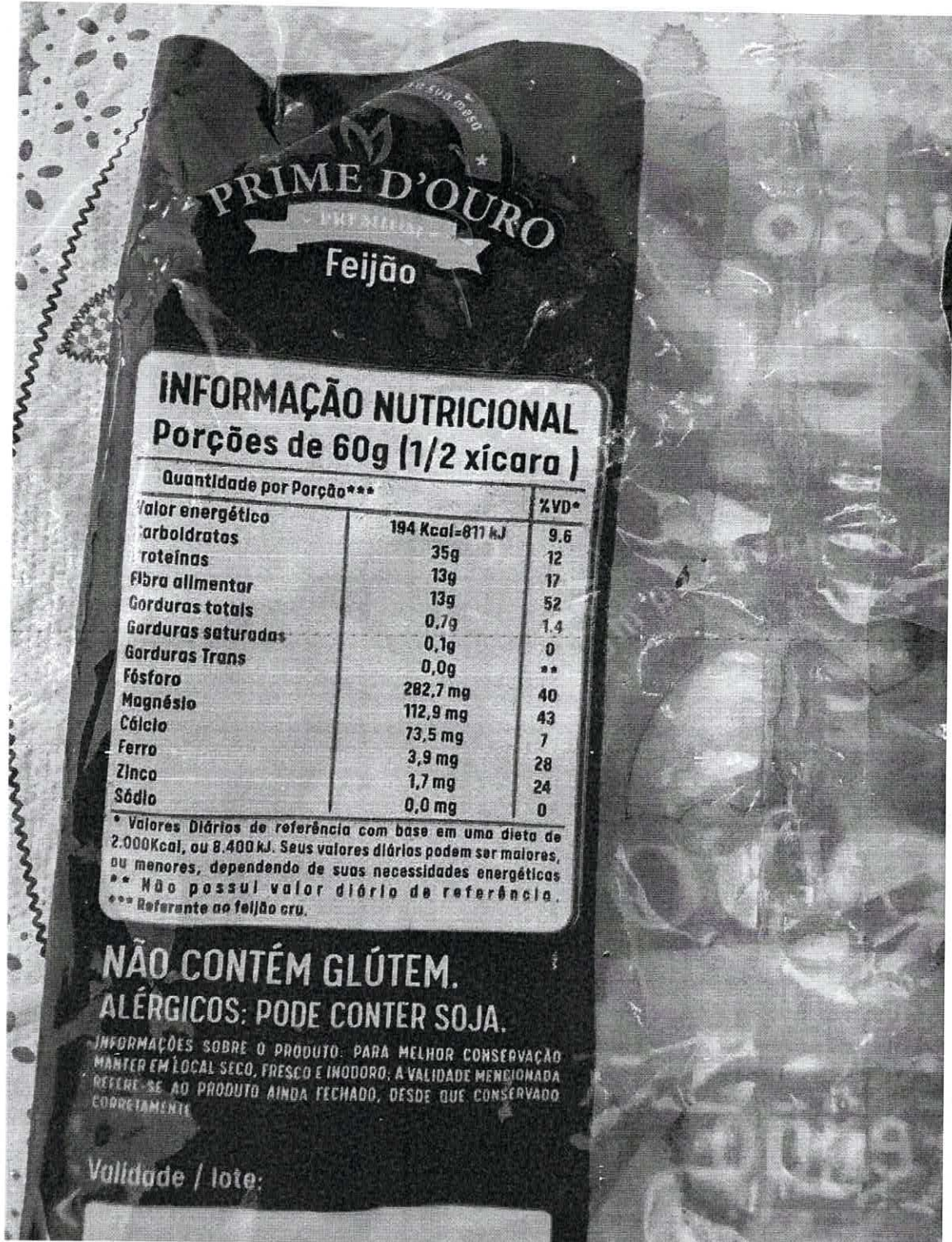

Ina Aparecida Ferreira da Silva
Nutricionista
CRN 319818



3. AZEITE DE OLIVA EXTRA VIRGEM

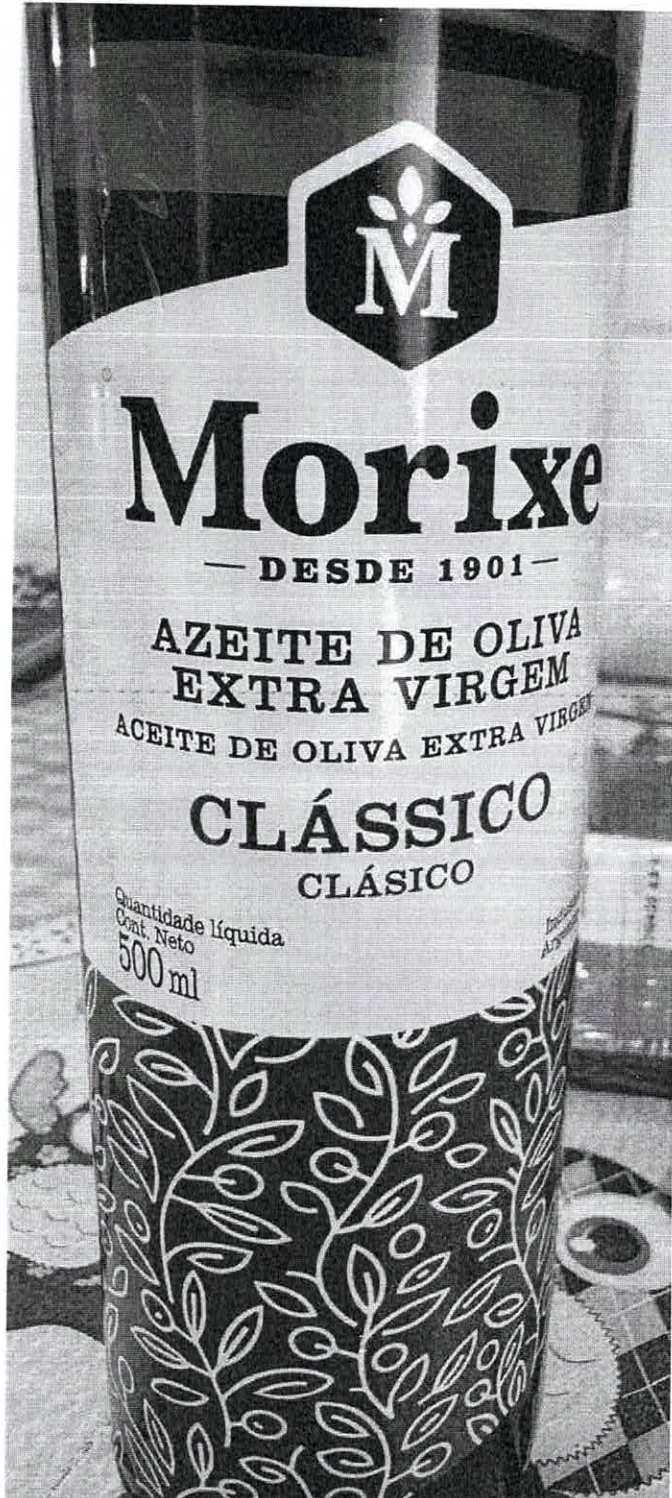

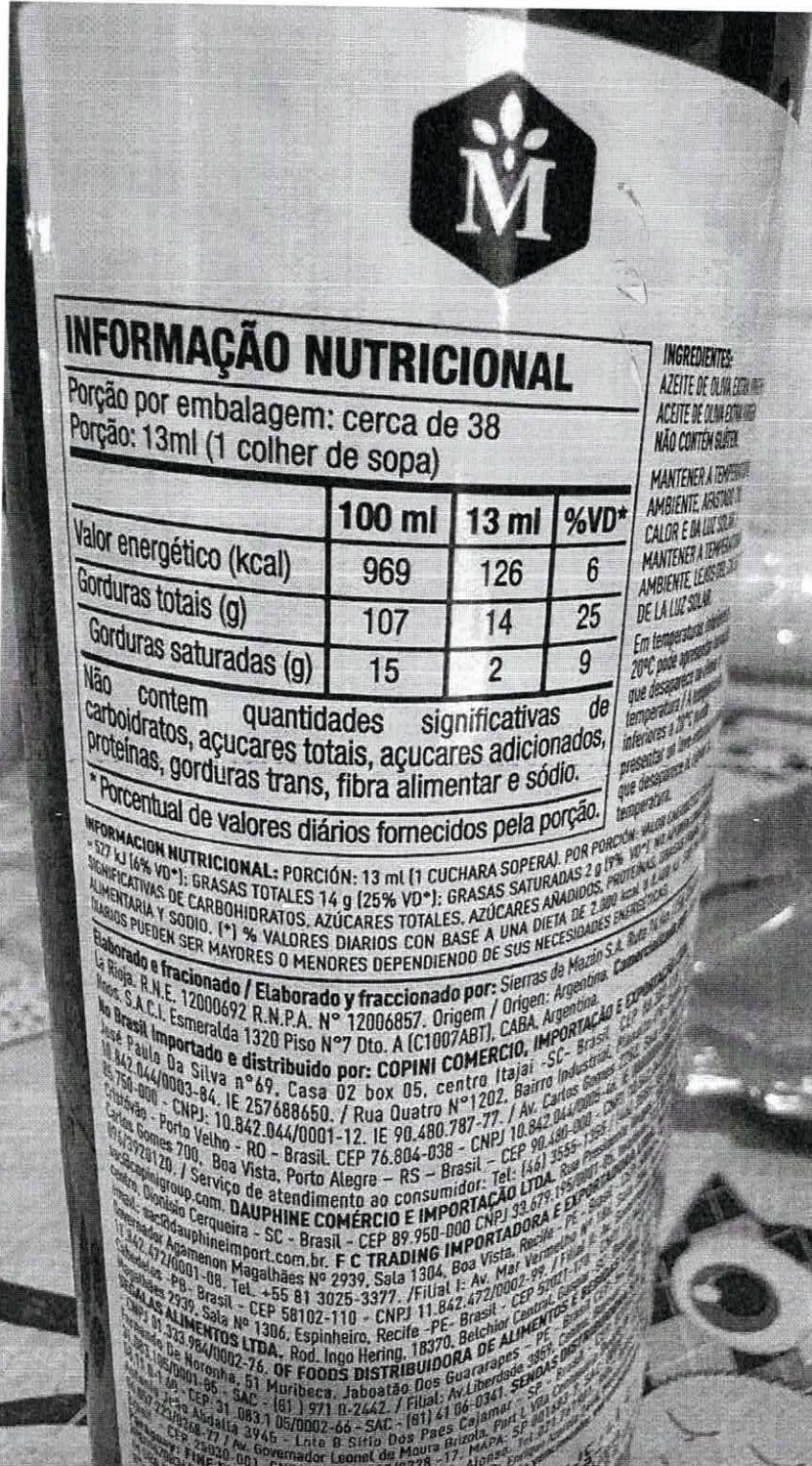

INFORMAÇÃO NUTRICIONAL

Porção por embalagem: cerca de 38
Porção: 13ml (1 colher de sopa)

	100 ml	13 ml	%VD*
Valor energético (kcal)	969	126	6
Gorduras totais (g)	107	14	25
Gorduras saturadas (g)	15	2	9

Não contêm quantidades significativas de carboidratos, açúcares totais, açúcares adicionados, proteínas, gorduras trans, fibra alimentar e sódio.

* Percentual de valores diários fornecidos pela porção.

INGREDIENTES:
AZEITE DE OLIVA EXTRA VIRGEM
ACEITE DE OLIVA EXTRA VIRGEM
NÃO CONTEM GLÚTEN.

MANTENHA A TEMPERATURA EM AMBIENTE ADEQUADO, SEM CALOR E DA LUZ SOLAR. MANTENHA A TEMPERATURA EM AMBIENTE ESCURO, SEM CALOR E DA LUZ SOLAR.

Em temperaturas inferiores a 20°C pode apresentar-se em estado sólido, que desaparece ao ser aquecido para temperatura ambiente inferior a 20°C, podendo apresentar-se em estado líquido, que desaparece a temperatura ambiente.

INFORMACION NUTRICIONAL: PORCIÓN: 13 ml (1 CUCHARA SOPERA). POR PORCIÓN: VALOR ENERGÉTICO: 969 KJ (230 Kcal); VALOR ENERGÉTICO POR GRAMA: 72,2 KJ (17,2 Kcal); GRASAS TOTALES: 107 g (208% VD*); GRASAS SATURADAS: 15 g (30% VD*); CARBOHIDRATOS: 0 g (0% VD*); AZÚCAROS: 0 g (0% VD*); PROTEÍNAS: 0 g (0% VD*); FIBRA ALIMENTARIA Y SODIO: 0 g (0% VD*). (*%) VALORES DIARIOS CON BASE A UNA DIETA DE 2.000 Kcal. EL VALOR DIARIO DE LAS GRASAS TOTALES Y EL VALOR DIARIO DE LAS GRASAS SATURADAS PUEDEN SER MAYORES O MENORES DEPENDIENDO DE SUS NECESIDADES ENERGÉTICAS.

Elaborado e fraccionado / Elaborado y fraccionado por: Sierras de Mazzeo S.A. Ruta 74 Km 10,5 - La Rioja, R.N.E. 12000692 R.N.P.A. N° 12006857. Origen / Origen: Argentina.

No Brasil importado e distribuído por: COPINI COMERCIO, IMPORTAÇÃO E EXPORTAÇÃO S.A.C.I. Esmeralda 1320 Piso N°7 Dto. A (C1007ABT), CABA, Argentina.

Importado e distribuído por: José Paulo Da Silva n°69, Casa 02 box 05, centro Itajaí - SC - Brasil. CEP: 88.300-000. Fone: 51 3622-0000. CNPJ: 10.842.044/0003-84. IE: 257.688.650. / Rua Quatro N°1202, Bairro Industrial, Itajaí - SC - Brasil. CEP: 88.300-000. Fone: 51 3622-0000. CNPJ: 10.842.044/0004-00. IE: 257.688.650.

Importado e distribuído por: Catarina - Porto Velho - RO - Brasil. CEP: 76.804-038 - CNPJ: 10.842.044-000 - CNPJ: 10.842.044-000. Fone: 68 3222-0000. CNPJ: 10.842.044-000-12. IE: 90.480.787-77. / Av. Carlos Gomes 2000, Curitiba - PR - Brasil. CEP: 81.250-000. Fone: 41 3355-1355. CNPJ: 10.842.044-000-13. IE: 90.480.787-77. / Serviço de atendimento ao consumidor: Tel: (48) 3555-1355.

Importado e distribuído por: Cofre - Curitiba - PR - Brasil. CEP: 81.250-000. Fone: 41 3355-1355. CNPJ: 10.842.044-000-14. IE: 90.480.787-77. / Serviço de atendimento ao consumidor: Tel: (48) 3555-1355.

Importado e distribuído por: Centro, Dionísio Cerqueira - SC - Brasil - CEP: 89.950-000 CNPJ: 33.679.195/0001-00. Fone: 51 3622-0000. CNPJ: 10.842.044-000-15. IE: 90.480.787-77. / Serviço de atendimento ao consumidor: Tel: (48) 3555-1355.

Importado e distribuído por: Importador Agamenon Magalhães N° 2939, Sala 1304, Boa Vista, Recife - PE - Brasil. CEP: 52.061-000. Fone: 81 3222-0000. CNPJ: 11.842.472/0002-99. / Filial: Av. Vermeelho nº 100, São Paulo - SP - Brasil. CEP: 05.000-000. Fone: 11 3025-3377. / Filial: Av. Vermeelho nº 100, São Paulo - SP - Brasil. CEP: 05.000-000. Fone: 11 3025-3377.

Importado e distribuído por: SINALAS ALIMENTOS LTDA. Rod. Ingo Hering, 18370, Belchior Cantal, Guararapes - PE - Brasil. CEP: 55.000-000. Fone: 81 3333-0000. CNPJ: 11.842.472/0002-76. / Filial: Av. Vermeelho nº 100, São Paulo - SP - Brasil. CEP: 05.000-000. Fone: 11 3025-3377.

Importado e distribuído por: Alimentos de Hononha, 51 Muribeca, Jaboatão Dos Guararapes - PE - Brasil. CEP: 55.000-000. Fone: 81 3333-0000. CNPJ: 11.842.472/0002-76. / Filial: Av. Vermeelho nº 100, São Paulo - SP - Brasil. CEP: 05.000-000. Fone: 11 3025-3377.

Importado e distribuído por: Jão Abdalla 3945 - Lote 8 Sítio Dos Paes Cajamar, Par. I Vila, Curitiba - PR - Brasil. CEP: 31.083.105/0002-66 - SAC - (81) 971 0-2442. / Filial: Av. Vermeelho nº 100, São Paulo - SP - Brasil. CEP: 05.000-000. Fone: 11 3025-3377.

Importado e distribuído por: CEP: 29.020-001. CNPJ: 04.000.000-00. Fone: 55 3222-0000. CNPJ: 11.842.472/0002-76. / Filial: Av. Vermeelho nº 100, São Paulo - SP - Brasil. CEP: 05.000-000. Fone: 11 3025-3377.

Aparecida Ferreira da Silva
Nutricionista
CRN 319818



13 ml	%VD*
126	6
14	25
2	9

significativas de
açúcares adicionados,
alimento e sódio.
recomendados pela porção.

INGREDIENTES:

AZEITE DE OLIVA EXTRA VIRGEM /
ACEITE DE OLIVA EXTRA VIRGEN.
NÃO CONTÉM GLÚTEN.

MANTENER A TEMPERATURA
AMBIENTE, AFASTADO DO
CALOR E DA LUZ SOLAR /
MANTENER A TEMPERATURA
AMBIENTE, LEJOS DEL CALOR Y
DE LA LUZ SOLAR.

Em temperaturas inferiores a
20°C pode apresentar turvação
que desaparece ao elevar a
temperatura / A temperaturas
inferiores a 20°C puede
presentar un leve enturbiamiento
que desaparece al elevar la
temperatura.

(1 CUCHARA SOPERA). POR PORCIÓN: VALOR ENERGÉTICO 126 kcal
(9% VD*); GRASAS SATURADAS 2 g (9% VD*). NO APORTA CANTIDADES
SIGNIFICATIVAS DE GRASAS TRANS, FIBRA O AZÚCARES AÑADIDOS. PROTEÍNAS, GRASAS TRANS, FIBRA
NO APORTA CANTIDADES SIGNIFICATIVAS. SUS VALORES
SE SUSPENDIENDO DE SUS NECESIDADES ENERGÉTICAS.

Comercializado por: Sierras de Mazán S.A. Ruta 74 Km 1158, Chilecito,
Mendoza, Argentina. Origen: Argentina. Comercializado por: Morixe
S.A. C/ 1007 APT. CABA, Argentina.
COMERCIO, IMPORTAÇÃO E EXPORTAÇÃO LTDA. Rua
do Centro Itajaí - SC - Brasil. CEP 88.302-110 - CNPJ
08.448.781/0001-00 - São

Thaís Aparecida Ferreira da Silva
Nutricionista
CRN 319818

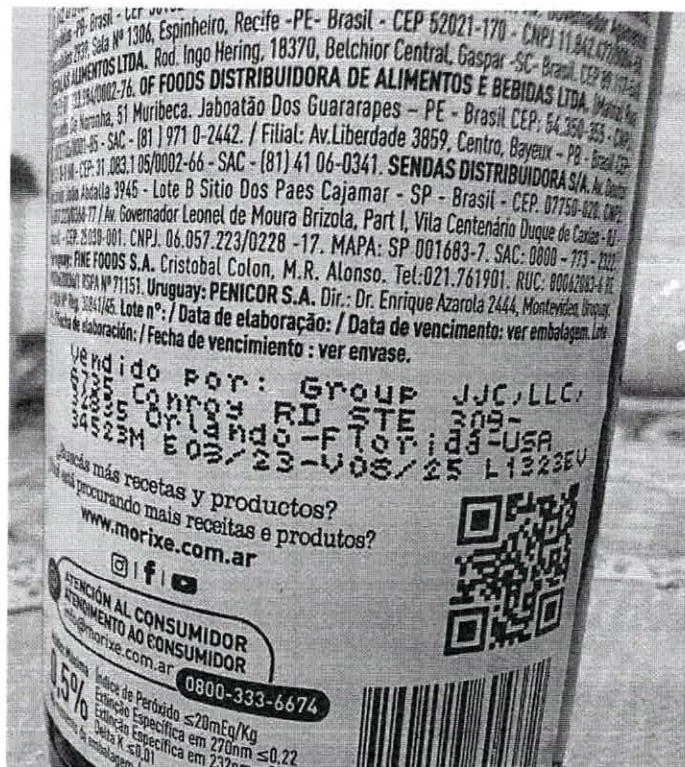



4. BISCOITO AVEIA E MEL

Renata

Integrals

**AVEIA MEL
E BANANA**

Biscoito Integral de Aveia, Mel e Banana Galéris Integral de Mel, Aveia e Platano, Whole Grain Honey, Oat and Banana Gales.

Contém aproximadamente 10% de umidade. Para obter informações sobre este produto, visite o site: www.renata.com.br

PUXE ABRIR

SAC
Serviço ao Consumidor
0800-015895

EMBALAGEM SAIDA
FANTASMA DO SAC
#10000000000000000000
CRACKER

**32%
CEREAIS
INTEGRAIS**

Pacote, Net Weight 150g
— PUXE ABRIR —

Renata

Indicador: Biscoitos. Pastas de Biscoitos. Massa de Biscoito. (Foto adaptada). Foto: Adaptar. Image: Shutterstock

Portal de
Receitas
renata.com.br

ACessar

**ACUCAR
ADICIONADO**

EMBALAGEM SAIDA
FANTASMA DO SAC
#10000000000000000000
CRACKER

INFORMAÇÃO NUTRICIONAL
Porção: 30 g (4,7 unidades)

Valor energético (kcal)	100 g	30 g	% VDR*
Carboidratos (g)	65	20	7
Ac. graxos totais (g)	28	8,4	13
Proteínas (g)	21	6,3	5
Celulose total (g)	1,6	0,48	7
Celulose solúveis (g)	5,5	1,65	8
Fibra alimentar (g)	0	0	0
Sódio (mg)	8,4	2,52	10
SAC	237	71	4

*Porcentagem de valores dentro fornecidos pelo fabricante.

INGREDIENTES: Açúcar refinado, farinha de trigo, amido de milho, óleo vegetal, mel, farinha de aveia, farinha de trigo integral, leite em pó desnatado, banana, mel, sal, bicarbonato de sódio, ácido ascórbico. Contém glúten.

CONTÉM LACTOSE. CONTÉM GLÚTEN. ALERGENOS: CONTÉM AVEIA, BANANA, MEXERIL, LEITE EM PÓ, SOJA, FAVAS, ERVILHA, AMENDOIM, ALERGENOS DE TRIGO DE LITE E/OU SOJA, FAVAS, ERVILHA, AMENDOIM, ALERGENOS DE TRIGO, CEREJAS, MAMÃO, LARANJEIRA, CEBOLAS, ALERGENOS DE SOJA, ALERGENOS DE AMENDOIM, ALERGENOS DE AVELA, ALERGENOS DE LACTOSE, ALERGENOS DE MILHO, ALERGENOS DE ALGEMAS, ALERGENOS DE SORVO, ALERGENOS DE CENOURA, ALERGENOS DE CACAU, ALERGENOS DE LEITE, ALERGENOS DE OVO.

CONTÉM LACTOSE. CONTÉM GLÚTEN. ALERGENOS: CONTÉM AVEIA, BANANA, MEXERIL, LEITE EM PÓ, SOJA, FAVAS, ERVILHA, AMENDOIM, ALERGENOS DE TRIGO DE LITE E/OU SOJA, FAVAS, ERVILHA, AMENDOIM, ALERGENOS DE TRIGO, CEREJAS, MAMÃO, LARANJEIRA, CEBOLAS, ALERGENOS DE SOJA, ALERGENOS DE AMENDOIM, ALERGENOS DE AVELA, ALERGENOS DE LACTOSE, ALERGENOS DE MILHO, ALERGENOS DE ALGEMAS, ALERGENOS DE SORVO, ALERGENOS DE CENOURA, ALERGENOS DE CACAU, ALERGENOS DE LEITE, ALERGENOS DE OVO.

CONTÉM LACTOSE. CONTÉM GLÚTEN. ALERGENOS: CONTÉM AVEIA, BANANA, MEXERIL, LEITE EM PÓ, SOJA, FAVAS, ERVILHA, AMENDOIM, ALERGENOS DE TRIGO DE LITE E/OU SOJA, FAVAS, ERVILHA, AMENDOIM, ALERGENOS DE TRIGO, CEREJAS, MAMÃO, LARANJEIRA, CEBOLAS, ALERGENOS DE SOJA, ALERGENOS DE AMENDOIM, ALERGENOS DE AVELA, ALERGENOS DE LACTOSE, ALERGENOS DE MILHO, ALERGENOS DE ALGEMAS, ALERGENOS DE SORVO, ALERGENOS DE CENOURA, ALERGENOS DE CACAU, ALERGENOS DE LEITE, ALERGENOS DE OVO.

Zeferino de Lima, 122 – Centro, Tuiuti
Fone: 11-40156157
nutricionista@tuiuti.sp.gov.br

Thais Aparecida Ferreira da Silva
Nutricionista
CRN 319818

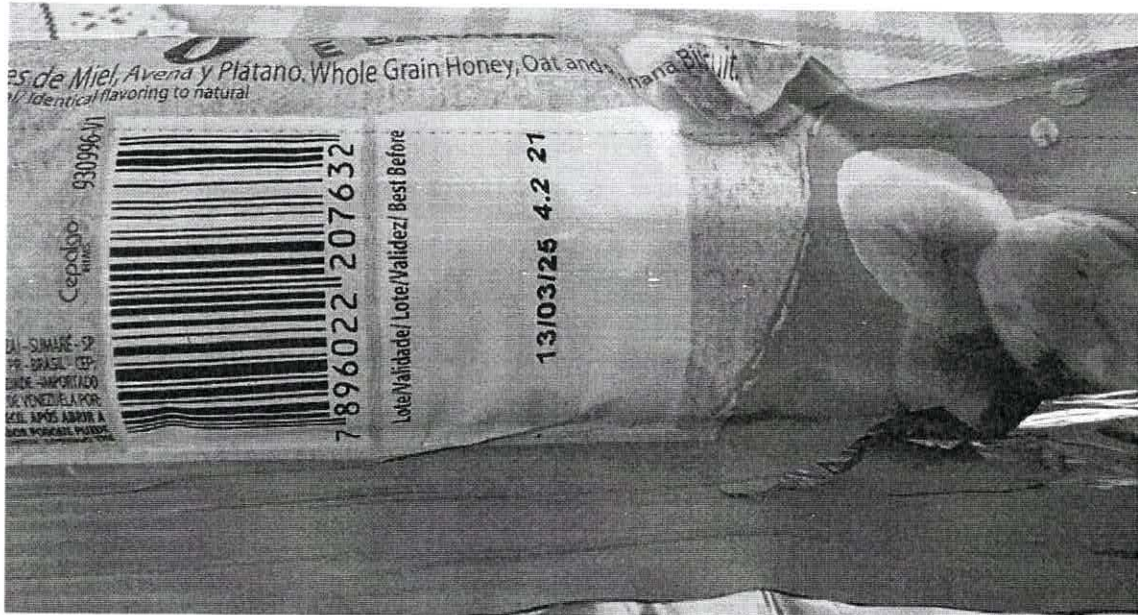

Thaís Aparecida Ferreira da Silva
Nutricionista
CRN 319818



PREFEITURA DE
TUIUTI
ESTADO DE SÃO PAULO

DECE

DEPARTAMENTO DE
EDUCAÇÃO, CULTURA E
ESPORTE





Thaís Aparecida Ferreira da Silva
Nutricionista
CRN 319818

Zeferino de Lima, 122 – Centro, Tuiuti
Fone: 11-40156157
nutricionista@tuiuti.sp.gov.br



5. COLORÍFICO EM PÓ

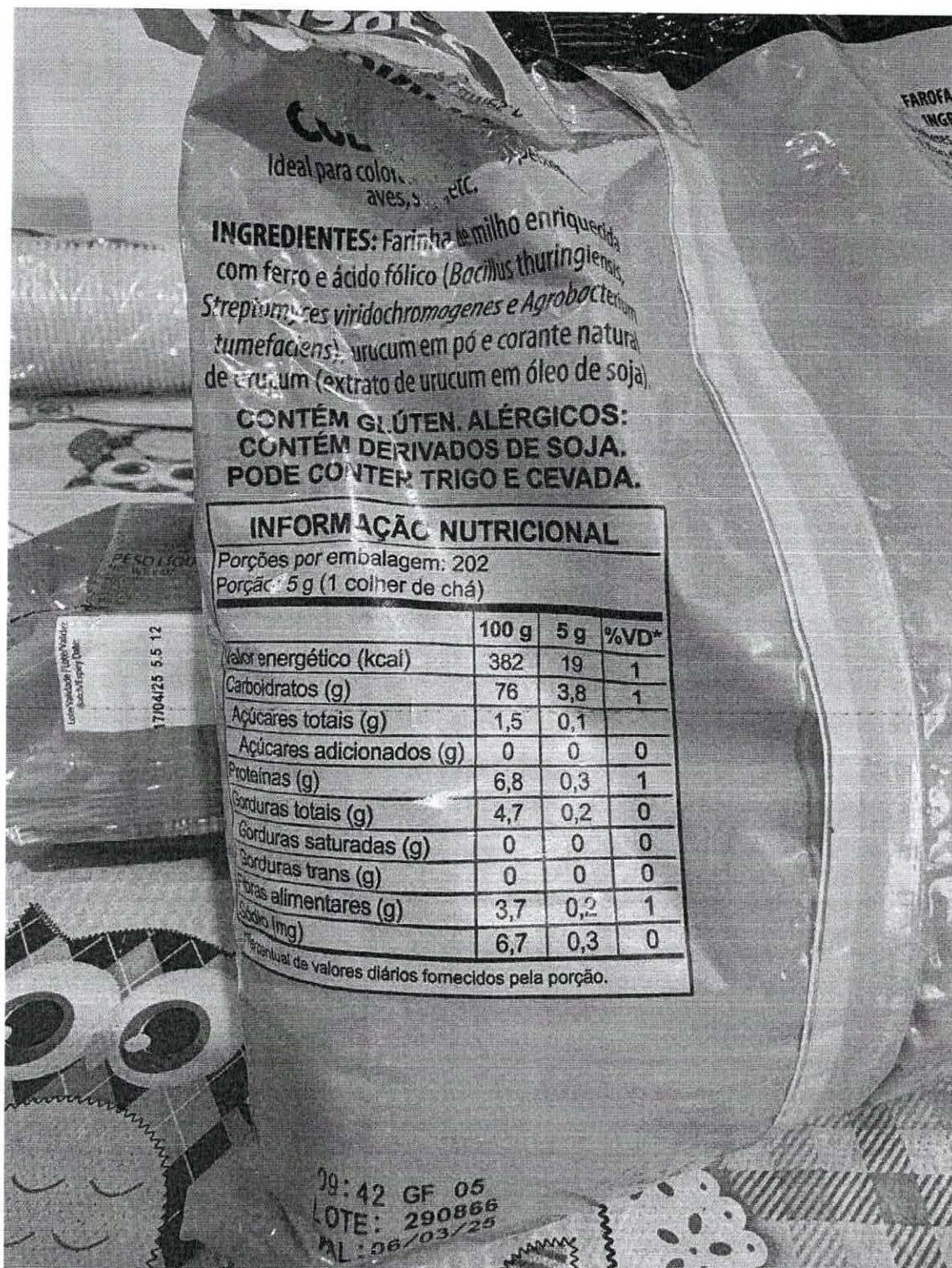



INGREDIENTES: Farinha de milho enriquecida com ferro e ácido fólico (*Bacillus thuringiensis*, *Streptomyces viridochromogenes* e *Agrobacterium tumefaciens*), urucum em pó e corante natural de urucum (extrato de urucum em óleo de soja).

**CONTÉM GLÚTEN. ALÉRGICOS:
CONTÉM DERIVADOS DE SOJA.
PODE CONTER TRIGO E CEVADA.**

INFORMAÇÃO NUTRICIONAL

Porções por embalagem: 202
Porção: 5 g (1 colher de chá)

	100 g	5 g	%VD*
Valor energético (kcal)	382	19	1
Carboidratos (g)	76	3,8	1
Açúcares totais (g)	1,5	0,1	
Açúcares adicionados (g)	0	0	0
Proteínas (g)	6,8	0,3	1
Gorduras totais (g)	4,7	0,2	0
Gorduras saturadas (g)	0	0	0
Gorduras trans (g)	0	0	0
Fibras alimentares (g)	3,7	0,2	1
Sódio (mg)	6,7	0,3	0

*Porcentual de valores diários fornecidos pela porção.

Aparecida Ferreira da Silva
Nutricionista
CRN 319818

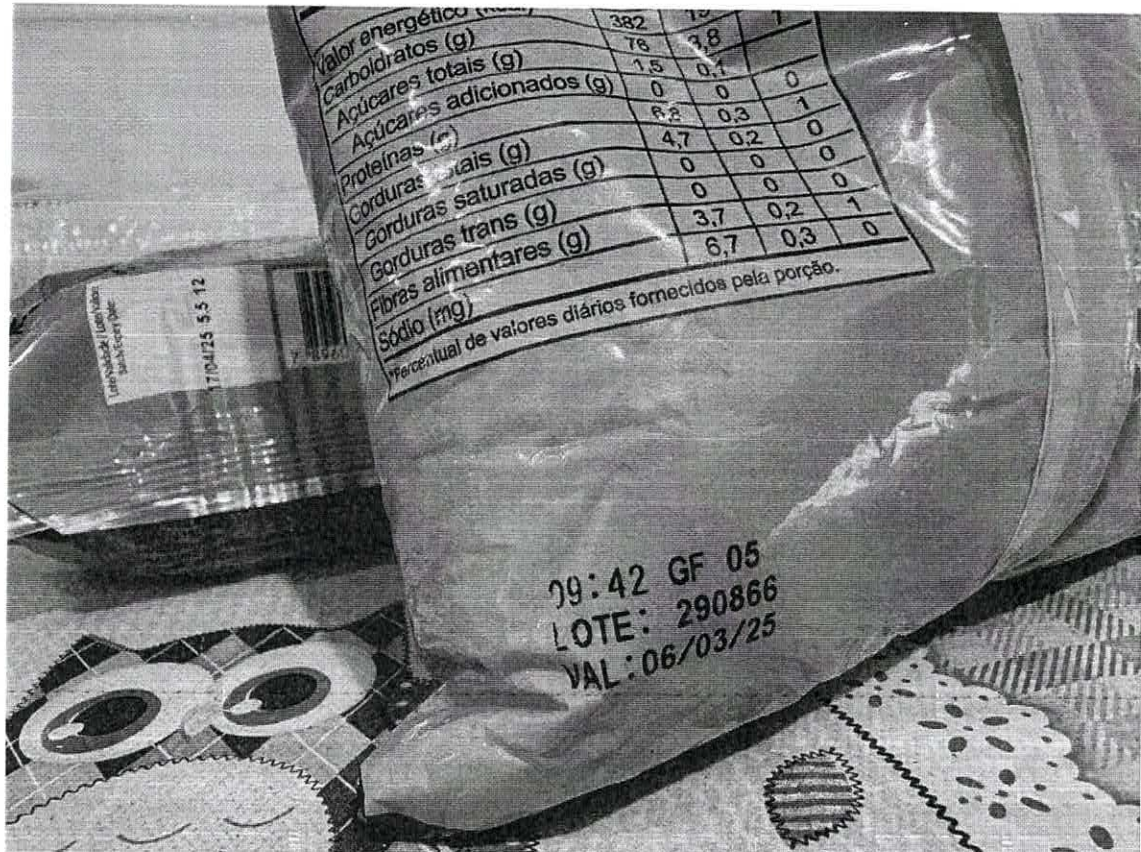

Nutricionista
CRN 319818



Nutricionista
CRN 319818