







**ATA DA SESSÃO DE JULGAMENTO DAS AMOSTRAS**

Aos seis dias do mês de abril de dois mil e vinte e seis, na Sala de Licitações, o Pregoeiro Sr. Diego William Martins conduziu sessão presencial para análise de amostras, com a participação dos membros da equipe de apoio Sra. Lidia Bertholdo e os Srs. Wesley Vinicius de Lima e Victor Jardim dos Santos, presente o representante da empresa COMERCIAL JOÃO AFONSO, Sr. Anderson Carlos Augusto. Inicialmente, abriu-se as embalagens das amostras apresentadas pela empresa CASA MELO PRODUTOS ALIMENTÍCIOS, CNPJ: 47.970.728/0001-00, que se encontravam devidamente lacradas. Passando a análise da compatibilidade dos itens com as disposições do Edital e seus anexos, constatou-se conformidade dos itens 12, 18, 21, 22 e 23; estando em desconformidade os demais itens, conforme razões que passa a constar: 1) amostra apresentada açúcar cristal peneirado, ao passo que a exigência era de refinado; 2) quantidade de proteína da amostra em quantidade inferior ao Edital e não constar grãos nobres; 3) valores nutricionais das fibras alimentares em inferior ao exigido no Edital; 4) amostra apresentada em embalagem não à vácuo, além de ser apresentada na versão extraforte e não tradicional, como solicitado; 5) embalagem da amostra avariada, além de valores nutricionais de fibras em desconformidade; 6) apresentado fora da caixa de gêneros alimentícios, sendo molho de tomate e não extrato como exigido, quantidade de sódio superior aos limites do Edital; 7) produto apresentado é farinha de milho flocada, e não biju, como solicitado; 8) produto apresentado não apresenta os valores mínimos exigidos de valor energético, carboidratos e proteínas; 9) amostra apresentada com excesso de grãos quebrados, amassados e danificados, além de divergência dos valores de fibra alimentar; 10) valor energético e carboidratos em desconformidade com o Termo de Referência; 11) produto apresentado como macarrão parafuso, em desconformidade; 12) valores de gorduras monoinsaturadas em valor superior ao passo que vitamina E em quantidade inferior ao exigido; 13) produto apresentado sal moído, em contrariedade à exigência de refinado do Edital; 14) prazo de validade inferior aos 5 meses solicitados; 15) amostra apresentada de creme dental, tendo por base carbonato de cálcio, em desconformidade com o Edital; 16) ausente na embalagem informação de teste dermatológico, em consulta ao site da ANVISA não foi possível confirmar o atendimento ao disposto no Edital; 17) produto apresentado com folhas simples, em contrariedade ao Termo de Referência; 18) não há comprovação de que o produto foi testado dermatologicamente, inclusive com indicação de uso de luvas ao manusear, em divergência ao solicitado. Por todo apontado, o Pregoeiro decidiu pela rejeição da amostra e consequente desclassificação da proposta apresentada pelo Participante 7869 e prosseguimento do certame. Finalizado, redigi a presente ata, que segue assinada pelos presentes.

  
\_\_\_\_\_  
DIEGO WILLIAM MARTINS

  
\_\_\_\_\_  
LIDIA BERTHOLDO

  
\_\_\_\_\_  
WESLEY VINICIUS DE LIMA

  
\_\_\_\_\_  
VICTOR JARDIM

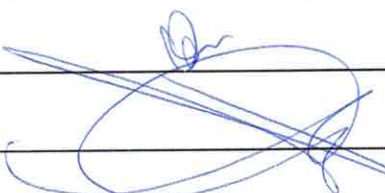
  
\_\_\_\_\_  
ANDERSON CARLOS AUGUSTO



**ITEM 01 - AÇÚCAR CLASSE CRISTAL BRANCO TIPO REFINADO – EMBALAGEM DE 1 KG**





**ITEM 02 - ARROZ LONGO FINO, TIPO 1, GRÃOS NOBRES**

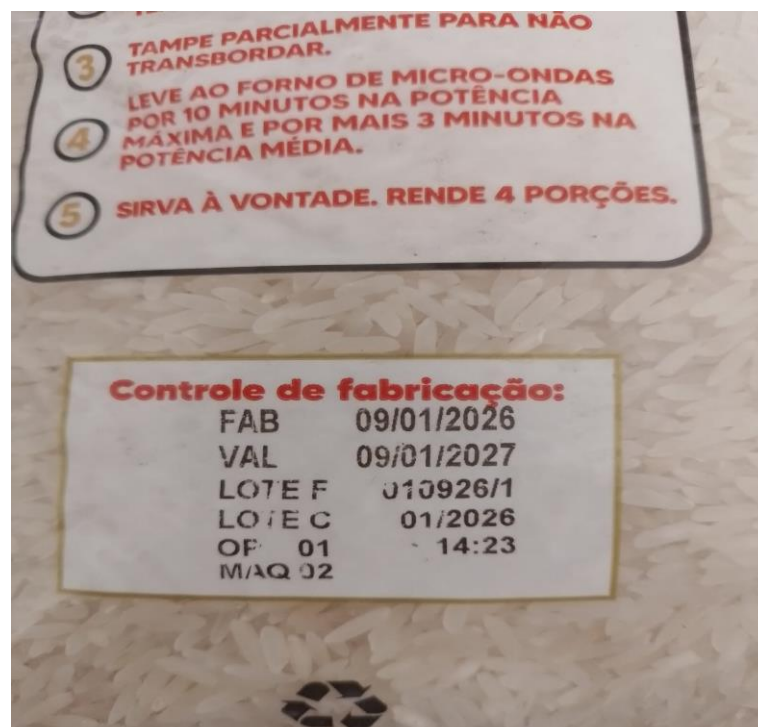



**ITEM 03 - BOLACHA DOCE**



**INFORMAÇÃO NUTRICIONAL**

Porções por embalagem: Cerca de 6 • Porção: 30 g (5 biscoitos)

	100 g	30 g	%VD*		100 g	30 g	%VD*
Valor energético (kcal)	396	121	6	Proteínas (g)	6,6	2	4
Carboidratos (g)	75	23	8	Gorduras totais (g)	7,7	2,3	4
Açúcares totais (g)	21	6,4		Gorduras saturadas (g)	2,9	0,9	5
Açúcares adicionados (g)	20	6,1	12	Gorduras trans (g)	0	0	0
Lactose (g)	0	0		Fibras alimentares (g)	2	0,6	2
Galactose (g)	0	0		Sódio (mg)	441	132	7

\*Percentual de valores diários fornecidos pela porção.



**ITEM 04 - CAFÉ TORRADO E MOÍDO: SABOR TRADICIONAL**





ITEM 05 - ERVILHA EM CONSERVA





ITEM 06 - EXTRATO DE TOMATE: POTES OU LATA DE NO MÍNIMO 300 GR

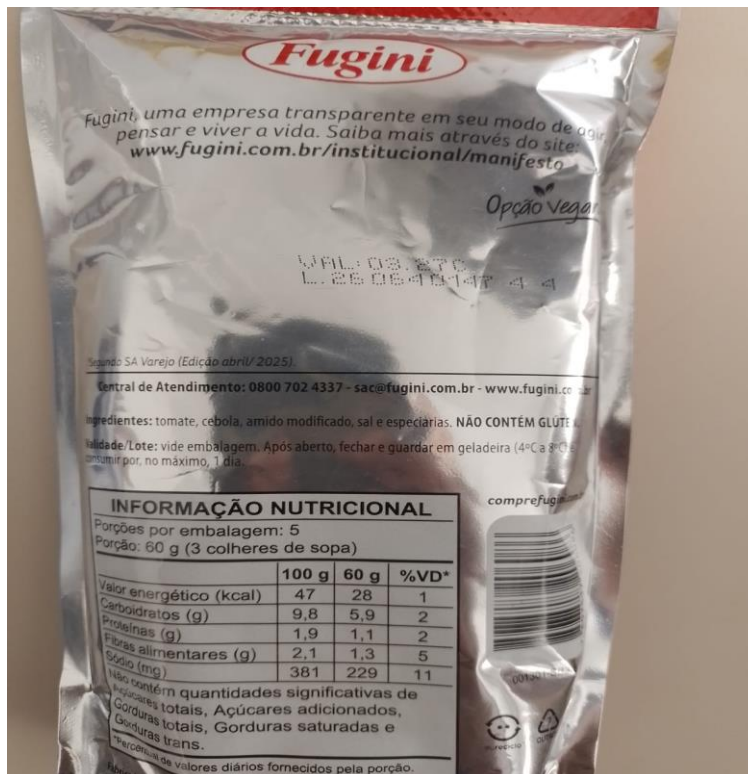



**ITEM 07 - FARINHA BIJÚ DE MILHO AMARELA**





**ITEM 08 - FARINHA DE TRIGO, TIPO 1, TRADICIONAL**

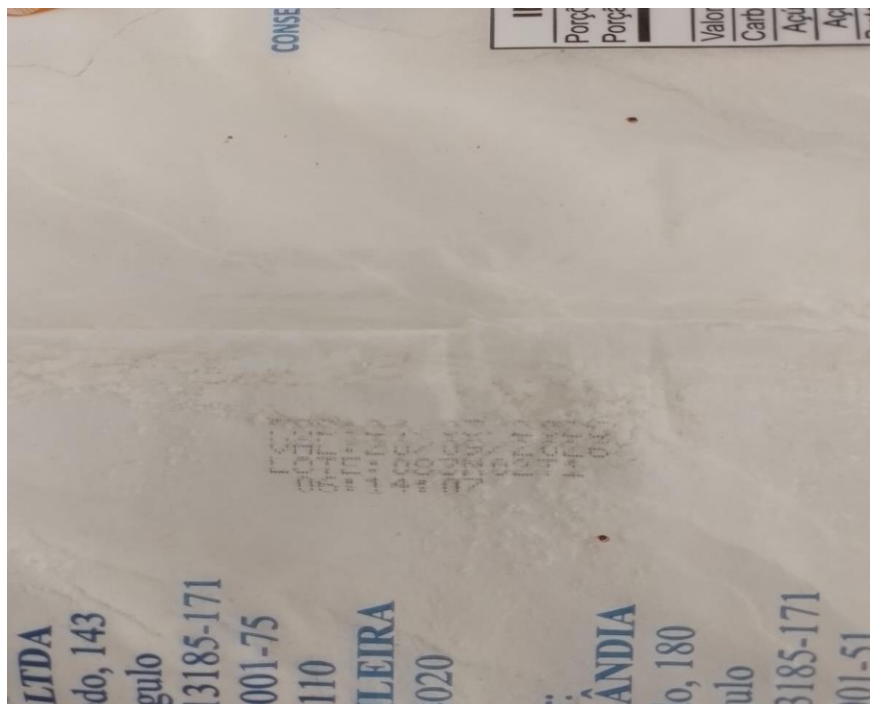



**ITEM 09 - FEIJÃO CARIOCA, TIPO 1: GRUPO I FEIJÃO COMUM, CLASSE CORES**

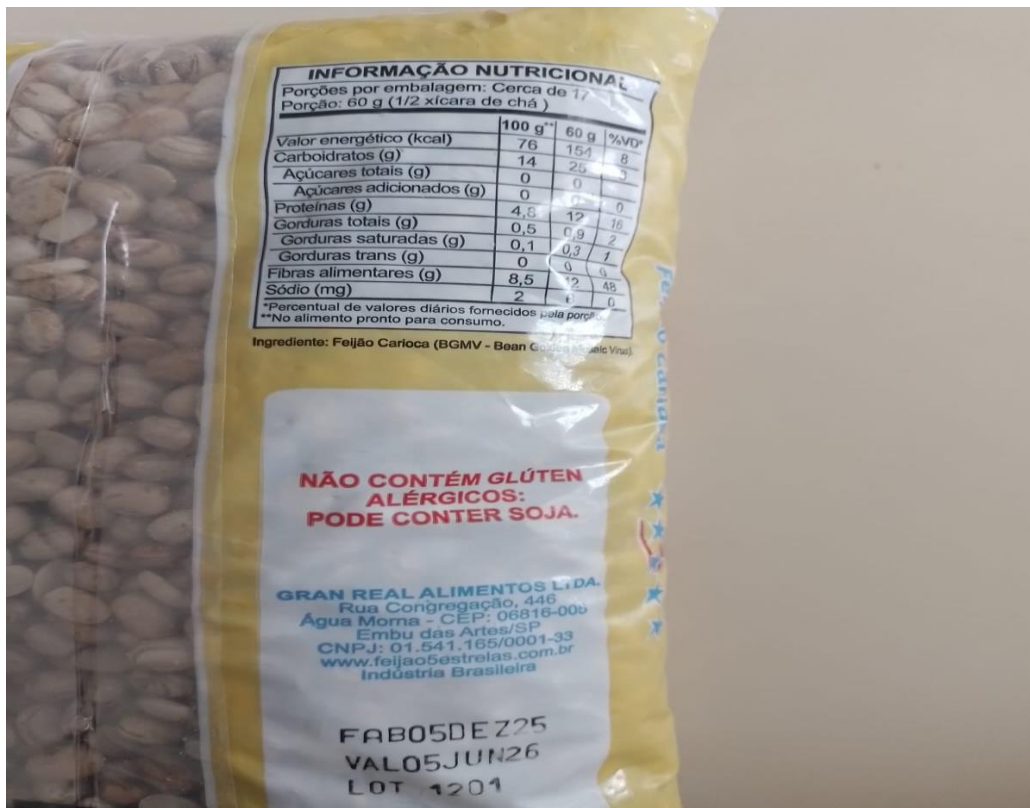



**ITEM 10 - MACARRÃO DE SEMOLA COM OVOS: TIPO ESPAGUETE - EMBALAGEM 500 GRAMAS**





**ITEM 11 - MACARRÃO DE SEMOLA COM OVOS TIPO AVE MARIA - EMBALAGEM 500 GRAMAS**





ITEM 12 - MARGARINA VEGETAL C/ SAL: EMBALAGEM COM 500 G

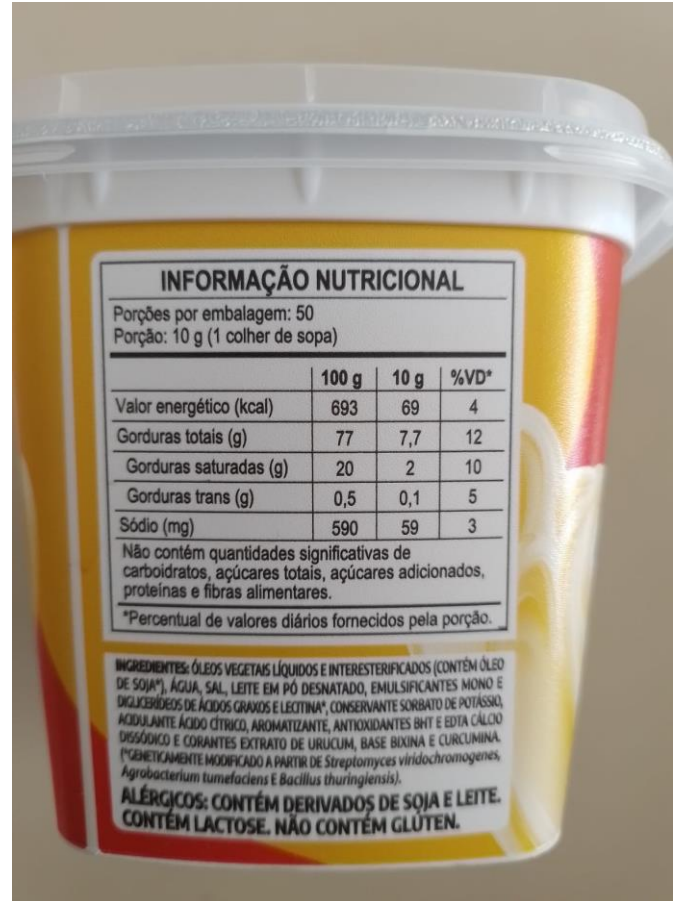



**ITEM 13 - ÓLEO DE SOJA TIPO 1: EMBALAGENS PLÁSTICAS TIPO "PET" DE 900 ML**





ITEM 15 - ÁGUA SANITÁRIA C/ 01 ou 02 LITRO

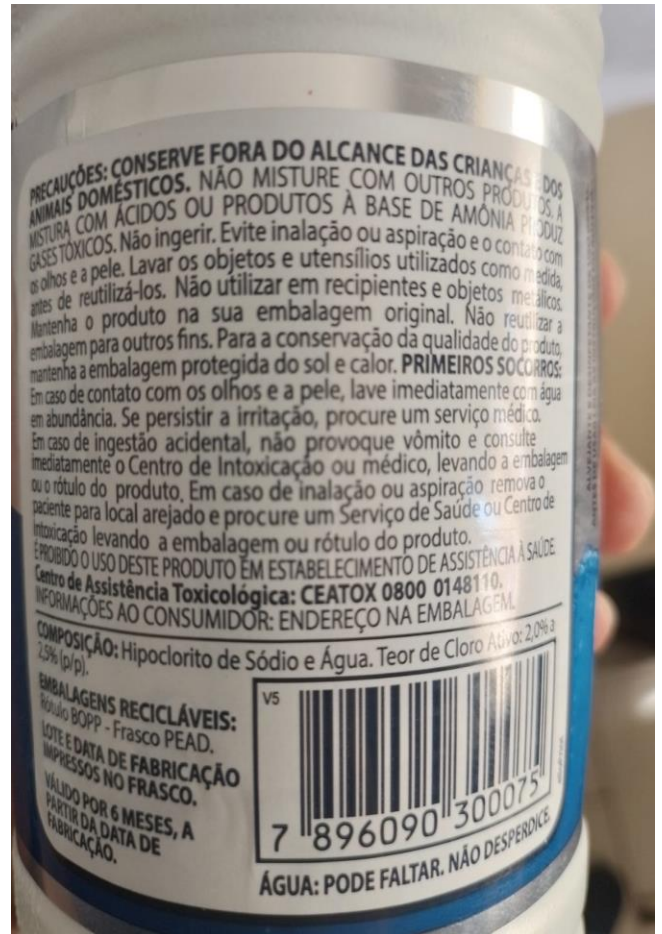



**ITEM 16 - GEL DENTAL EMBALAGEM COM 90 GRAMAS**

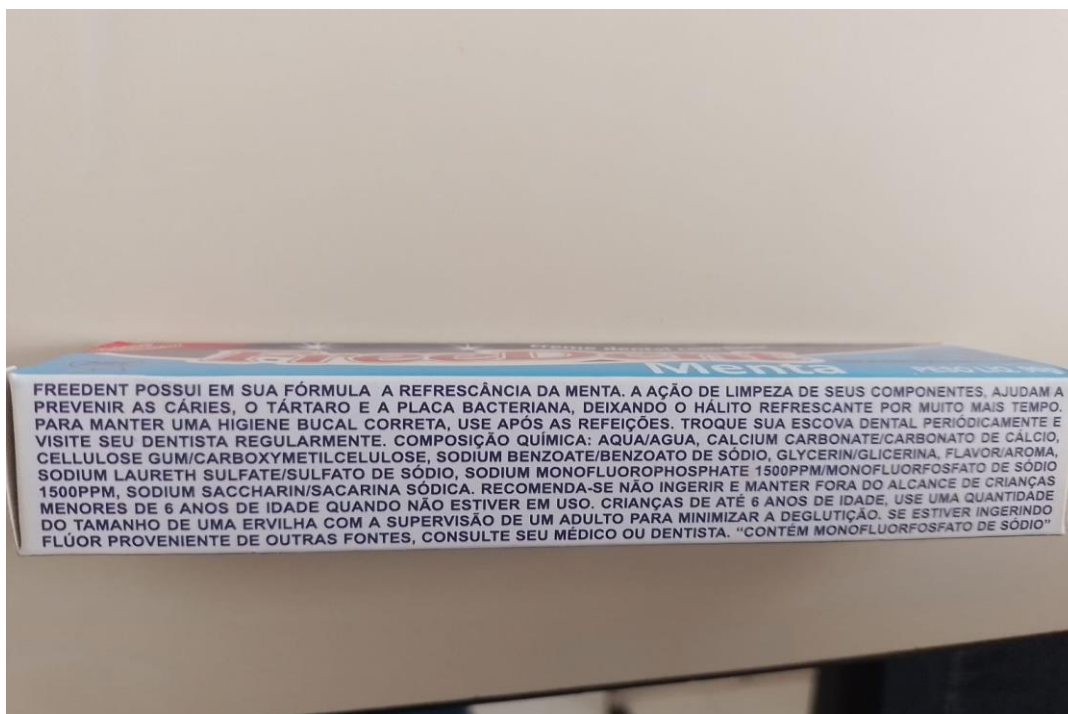



ITEM 17 - LAVA LOUÇAS NEUTRO, FRASCOS COM 500 ML





**ITEM 18 - ESPONJA DE LÃ DE AÇO - PACOTES DE 45 G CONTENDO 08 UNIDADES CADA**



**ITEM 19 - PAPEL HIGIÊNICO - PACOTES COM 04 ROLOS DE 30 METROS**





**ITEM 20 - SABÃO EM BARRA: PACOTE COM 05 UNIDADES DE NO MÍNIMO 160 GR CADA BARRA**

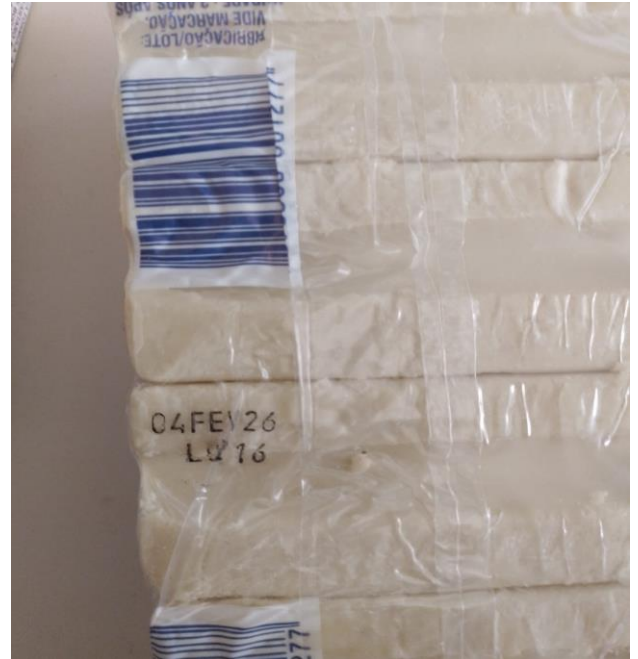

**ITEM 21 - LAVA ROUPAS (SABÃO EM PÓ) CAIXA OU PACOTE DE 400 G**





**ITEM 22 - SABONETE EMBALAGEM COM NO MÍNIMO 85 GR**

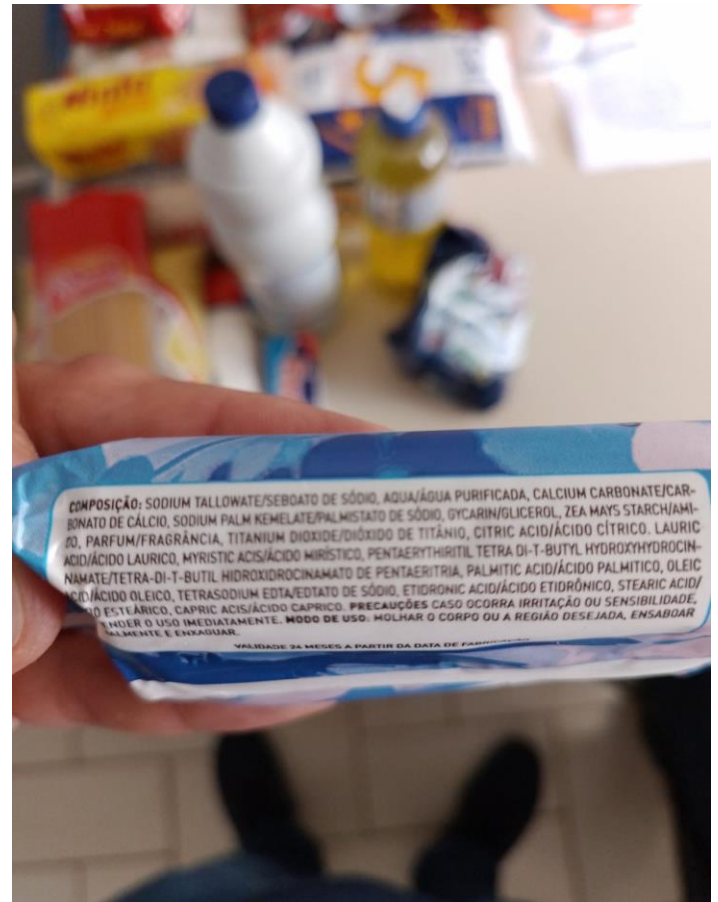



**ITEM 23 - CAIXA DE PAPELÃO REFORÇADO**

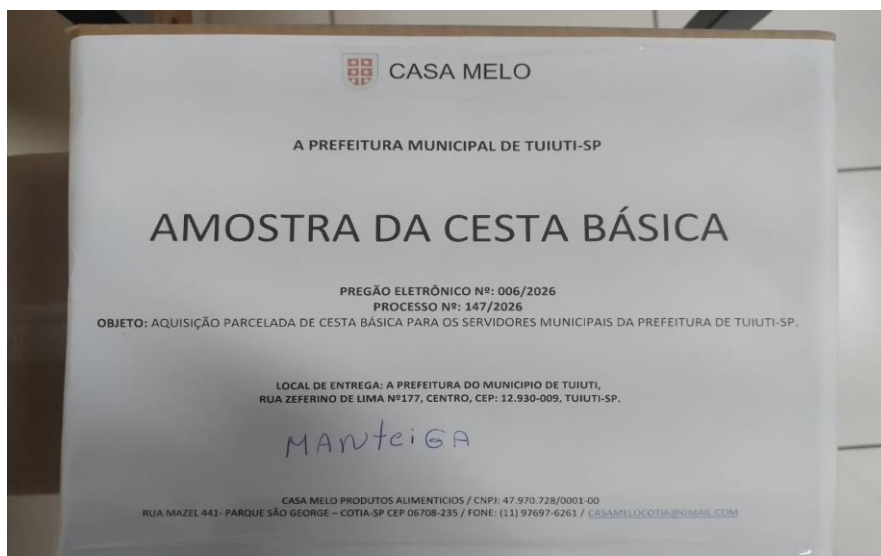





**ATA DA SESSÃO DE JULGAMENTO DAS AMOSTRAS**

Aos seis dias do mês de abril de dois mil e vinte e seis, na Sala de Licitações, o Pregoeiro Sr. Diego William Martins conduziu sessão presencial para análise de amostras, com a participação dos membros da equipe de apoio os Srs. Wesley Vinicius de Lima e Victor Jardim dos Santos, presente os representantes das empresas COMERCIAL JOÃO AFONSO, Sr. Anderson Carlos Augusto e CENTRO DE ALIMENTOS LTDA, Sr. Eduarda Menezes Ribeiro e Sr. Theodoro Carletto Mendes Ferreira. Inicialmente, abriu-se as embalagens das amostras apresentadas pela empresa CENTRO DE ALIMENTOS LTDA, CNPJ: 62.328.190/0001-28, que se encontravam devidamente lacradas. Passando a análise da compatibilidade dos itens com as disposições do Edital e seus anexos, constatou-se conformidade dos itens 2, 3, 4, 5, 6, 7, 8, 9, 10, 11, 12, 13, 14, 15, 16, 17, 18, 19, 20, 21, 22 e 23; estando em desconformidade os demais itens, conforme razões que passa a constar: 1) produto apresentado em amostra não é refinado, conforme solicitado; 7) quantitativo de carboidratos inferior ao solicitado em Edital. A empresa COMERCIAL JOÃO AFONSO, através de seu representante apontou possível divergências nos itens 2 e 19, respectivamente, por possivelmente não atender à exigência de grãos nobres que seria atendido somente pelo produto "Camil Reserva Especial" e a falta de identificação de testado dermatologicamente na embalagem do papel higiênico apresentado. Decidindo sobre os questionamentos apresentados, o Pregoeiro decidiu por diligência que posteriormente será divulgada através do chat do certame. Por todo apontado, o Pregoeiro decidiu pela rejeição da amostra e consequente desclassificação da proposta apresentada pelo Participante 1538 e prosseguimento do certame. Finalizado, redigi a presente ata, que segue assinada pelos presentes.

DIEGO WILLIAM MARTINS

WESLEY VINICIUS DE LIMA

VICTOR JARDIM

ANDERSON CARLOS AUGUSTO

EDUARDA MENEZES RIBEIRO

THEODORO CARLETTO MENDES FERREIRA



## **TERMO DE RETIFICAÇÃO**

A Prefeitura do Município de Tuiuti-SP, através do Departamento de Licitações e Compras, resolve **RETIFICAR** a ATA da sessão de julgamento das amostras referentes ao Pregão Eletrônico nº 006/2026, processo administrativo nº 147/2026.

**ONDE SE LÊ:** Aos **seis** dias do mês de abril de dois mil e vinte seis.

**LEIA-SE:** Aos **nove** dias do mês de abril de dois mil e vinte seis

Permanecem inalteradas as demais disposições constantes na ATA.  
E, para que produza seus efeitos legais, firma-se a presente retificação.

Tuiuti-SP, 09 de abril de 2026.

Diego William Martins  
Chefe de Departamento de Licitações e Compras



**ITEM 01 - AÇÚCAR CLASSE CRISTAL BRANCO TIPO REFINADO – EMBALAGEM DE 1 KG**





**ITEM 02 - ARROZ LONGO FINO, TIPO 1, GRÃOS NOBRES**





**ITEM 03 - BOLACHA DOCE**





ITEM 04 - CAFÉ TORRADO E MOÍDO: SABOR TRADICIONAL





ITEM 05 - ERVILHA EM CONSERVA

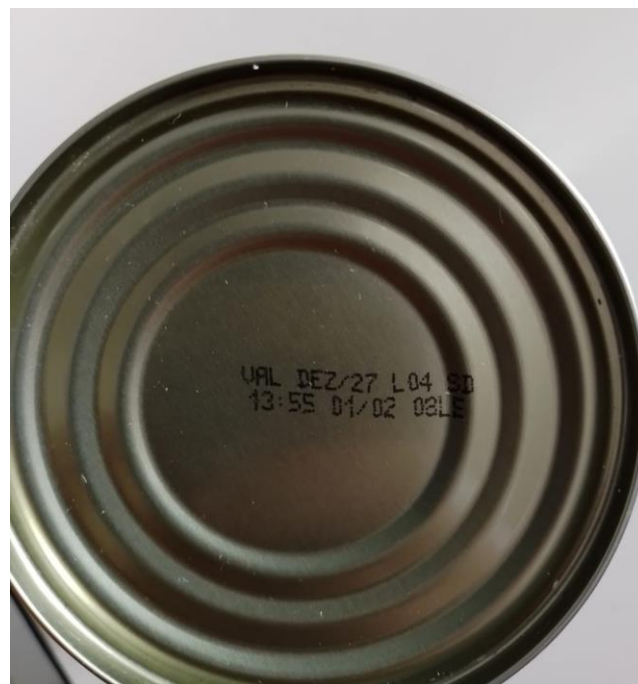



**ITEM 06 - EXTRATO DE TOMATE: POTES OU LATA DE NO MÍNIMO 300 GR**





ITEM 07 - FARINHA BIJÚ DE MILHO AMARELA

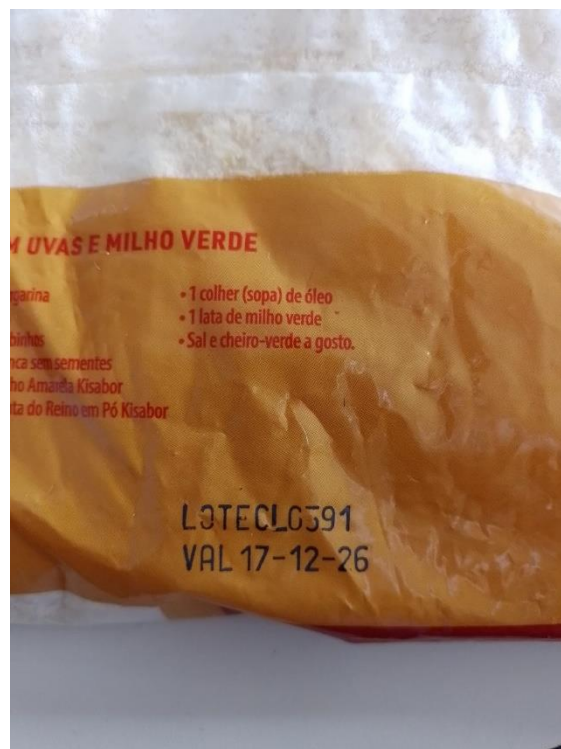



ITEM 08 - FARINHA DE TRIGO, TIPO 1, TRADICIONAL

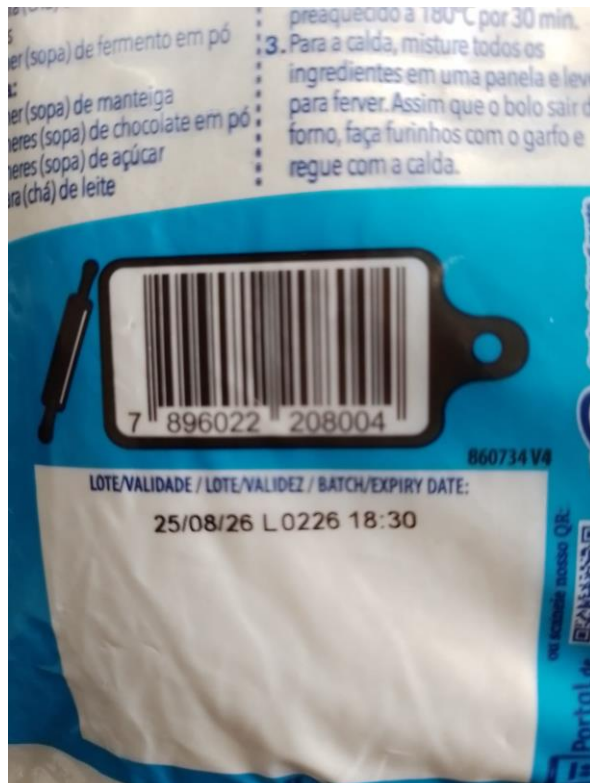



ITEM 09 - FEIJÃO CARIOCA, TIPO 1: GRUPO I FEIJÃO COMUM, CLASSE CORES





**ITEM 10 - MACARRÃO DE SEMOLA COM OVOS: TIPO ESPAGUETE - EMBALAGEM 500 GRAMAS**





**ITEM 11 - MACARRÃO DE SEMOLA COM OVOS TIPO AVE MARIA - EMBALAGEM 500 GRAMAS**





ITEM 12 - MARGARINA VEGETAL C/ SAL: EMBALAGEM COM 500 G





**ITEM 13 - ÓLEO DE SOJA TIPO 1: EMBALAGENS PLÁSTICAS TIPO "PET" DE 900 ML**





ITEM 15 - ÁGUA SANITÁRIA C/ 01 ou 02 LITRO

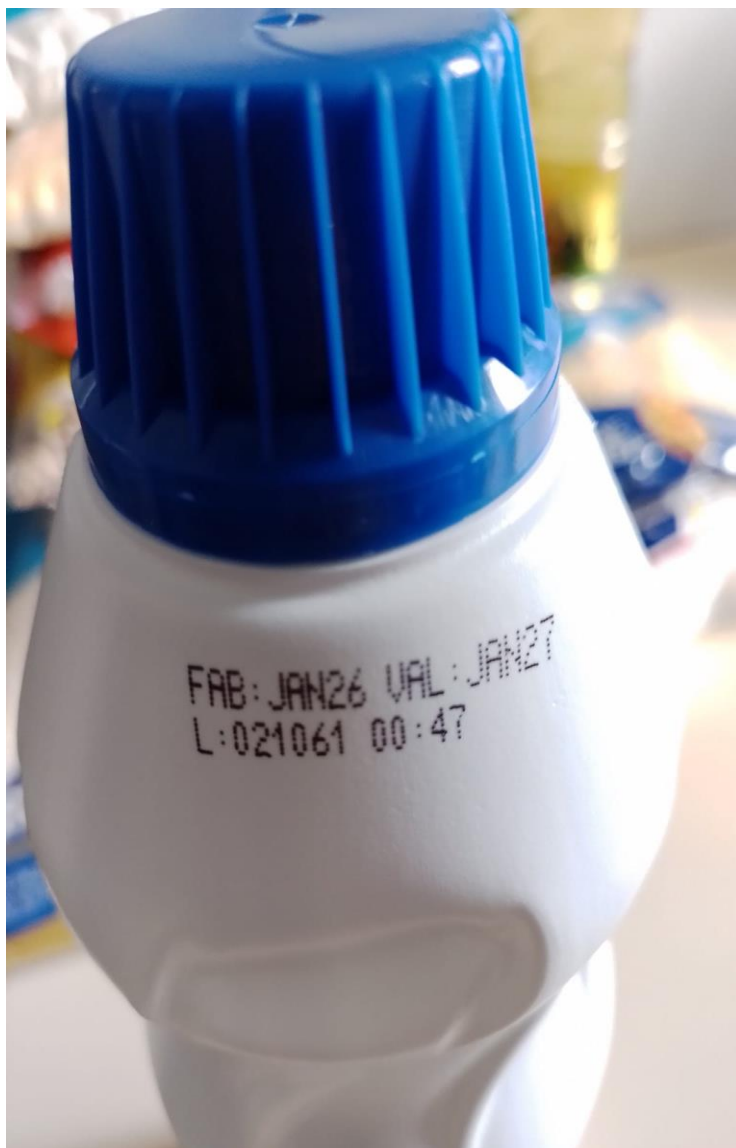



**ITEM 16 - GEL DENTAL EMBALAGEM COM 90 GRAMAS**





**ITEM 17 - LAVA LOUÇAS NEUTRO, FRASCOS COM 500 ML**





**ITEM 18 - ESPONJA DE LÃ DE AÇO - PACOTES DE 45 G CONTENDO 08 UNIDADES CADA**



**ITEM 19 - PAPEL HIGIÊNICO - PACOTES COM 04 ROLOS DE 30 METROS**





**ITEM 20 - SABÃO EM BARRA: PACOTE COM 05 UNIDADES DE NO MÍNIMO 160 GR CADA BARRA**





ITEM 21 - LAVA ROUPAS (SABÃO EM PÓ) CAIXA OU PACOTE DE 400 G

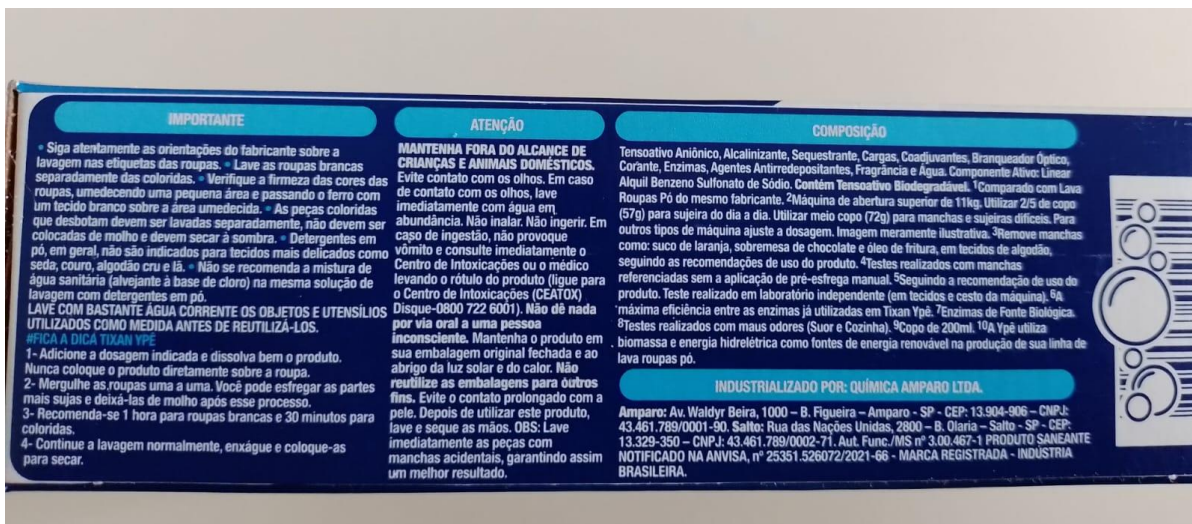



**ITEM 22 - SABONETE EMBALAGEM COM NO MÍNIMO 85 GR**





**ITEM 23 - CAIXA DE PAPELÃO REFORÇADO**

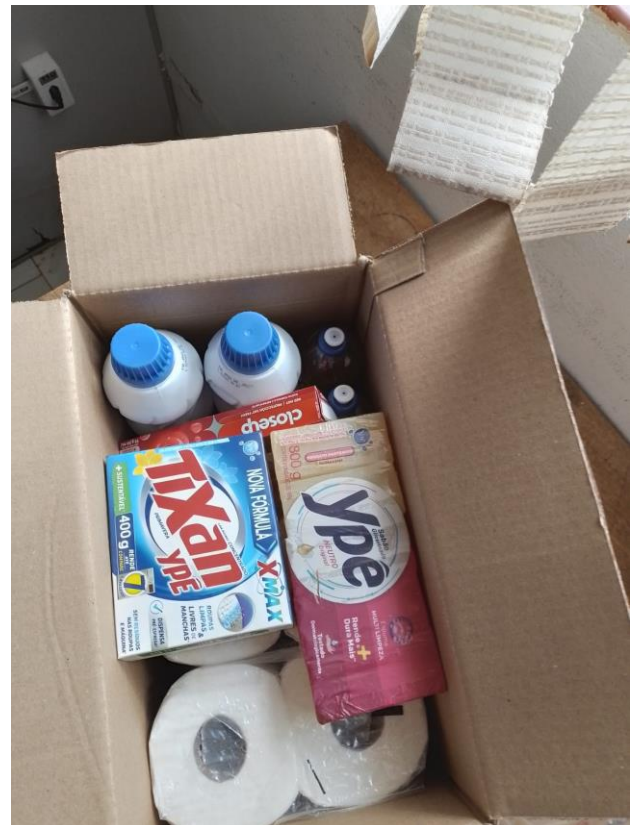
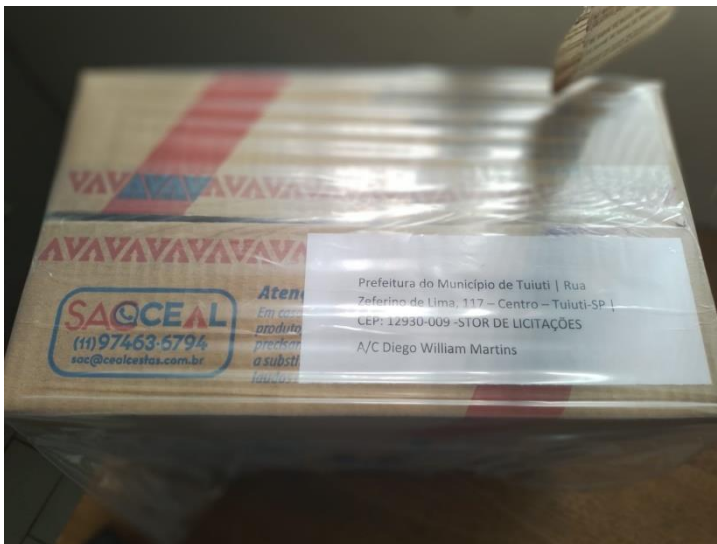
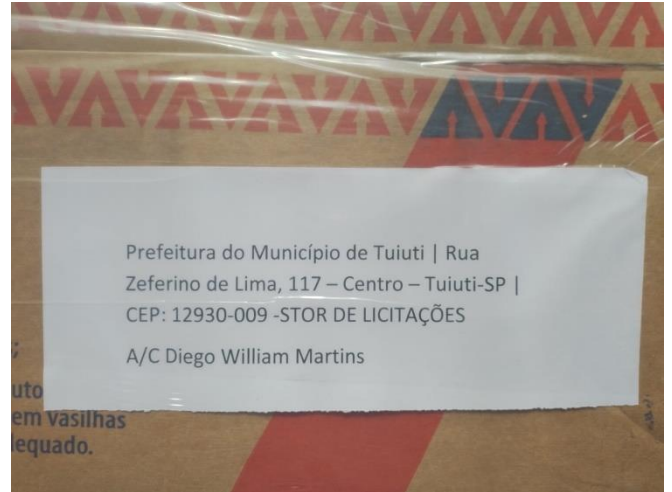



**ATA DA SESSÃO DE JULGAMENTO DAS AMOSTRAS**

Aos dezesseis dias do mês de abril de dois mil e vinte e seis, na Sala de Licitações, o Pregoeiro Sr. Diego William Martins conduziu sessão presencial para análise de amostras, com a participação dos membros da equipe de apoio, Sra. Lidia Bertholdo e Sr. Wesley Vinicius de Lima, presente o representante da empresa COMERCIAL JOÃO AFONSO, Sr. Anderson Carlos Augusto. Inicialmente, abriu-se as embalagens das amostras apresentadas pela empresa COMERCIAL JOÃO AFONSO LTDA, CNPJ: 53.437.315/0001-67, que se encontravam devidamente lacradas. Passando a análise da compatibilidade dos itens com as disposições do Edital e seus anexos, constatou-se conformidade de todos os itens. Por todo apontado, o Pregoeiro decidiu pela aprovação da amostra e consequente aceitação da proposta apresentada pelo Participante 3687 e prosseguimento do certame para habilitação. Finalizado, redigi a presente ata, que segue assinada pelos presentes.

\_\_\_\_\_  
DIEGO WILLIAM MARTINS

\_\_\_\_\_  
WESLEY VINICIUS DE LIMA

\_\_\_\_\_  
LIDIA BERTHOLDO

\_\_\_\_\_  
ANDERSON CARLOS AUGUSTO



**ITEM 01 - AÇÚCAR CLASSE CRISTAL BRANCO TIPO REFINADO – EMBALAGEM DE 1 KG**





**ITEM 02 - ARROZ LONGO FINO, TIPO 1, GRÃOS NOBRES**

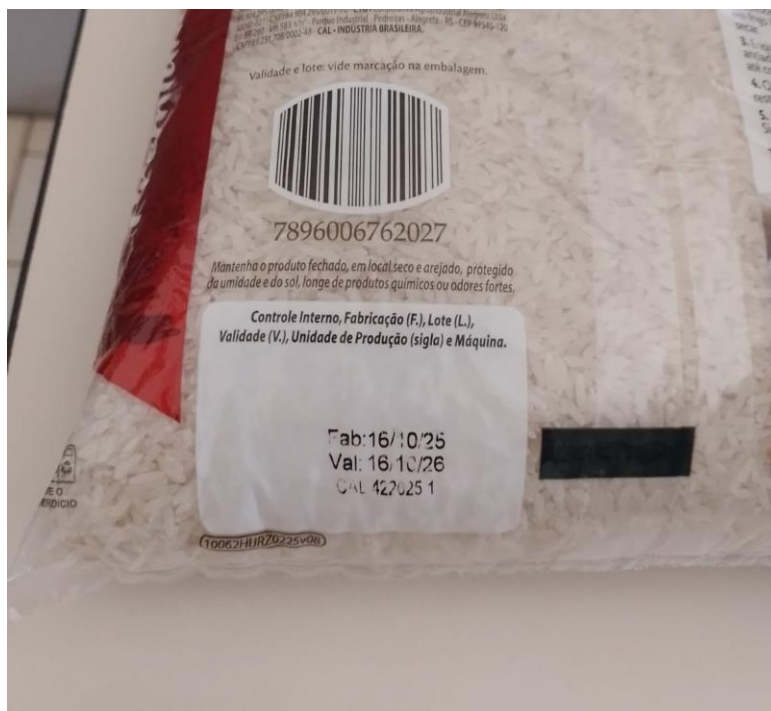



**ITEM 03 - BOLACHA DOCE**





**ITEM 04 - CAFÉ TORRADO E MOÍDO: SABOR TRADICIONAL**





**ITEM 05 - ERVILHA EM CONSERVA**

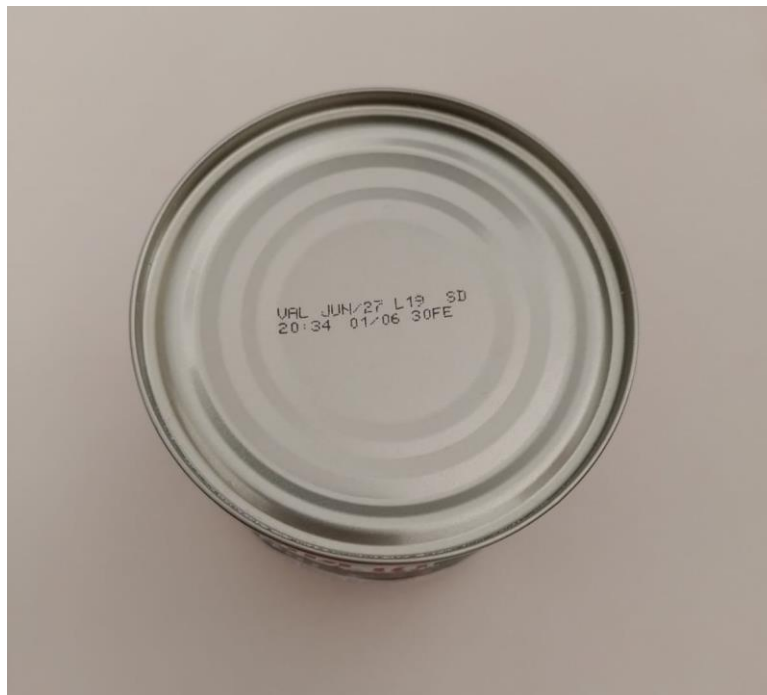



ITEM 06 - EXTRATO DE TOMATE: POTES OU LATA DE NO MÍNIMO 300 GR

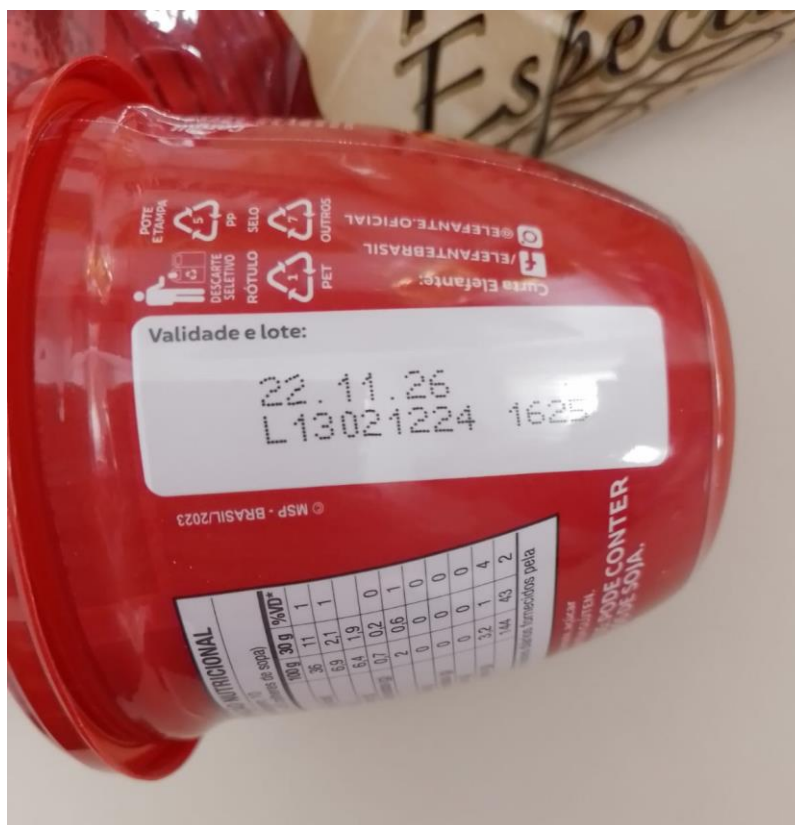



**ITEM 07 - FARINHA BIJÚ DE MILHO AMARELA**





**ITEM 08 - FARINHA DE TRIGO, TIPO 1, TRADICIONAL**





**ITEM 09 - FEIJÃO CARIOCA, TIPO 1: GRUPO I FEIJÃO COMUM, CLASSE CORES**







**ITEM 11 - MACARRÃO DE SEMOLA COM OVOS TIPO AVE MARIA - EMBALAGEM 500 GRAMAS**





**ITEM 12 - MARGARINA VEGETAL C/ SAL: EMBALAGEM COM 500 G**





**ITEM 13 - ÓLEO DE SOJA TIPO 1: EMBALAGENS PLÁSTICAS TIPO "PET" DE 900 ML**





**ITEM 15 - ÁGUA SANITÁRIA C/ 01 ou 02 LITRO**

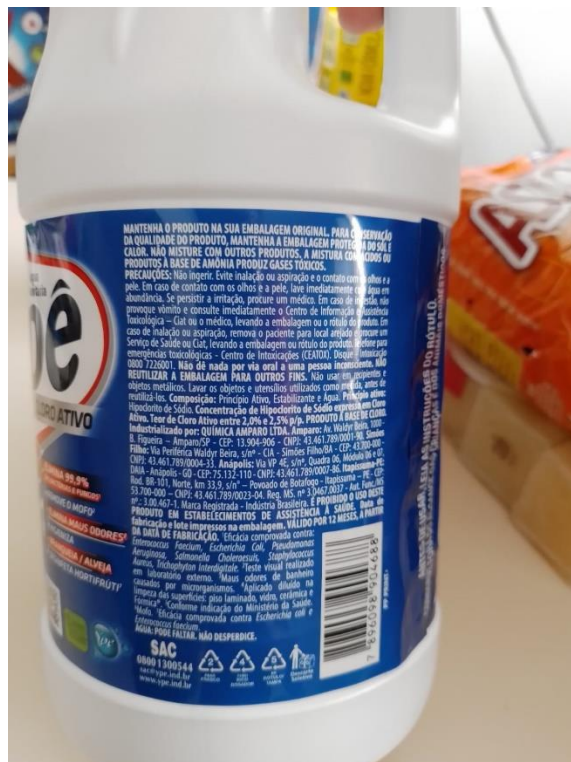
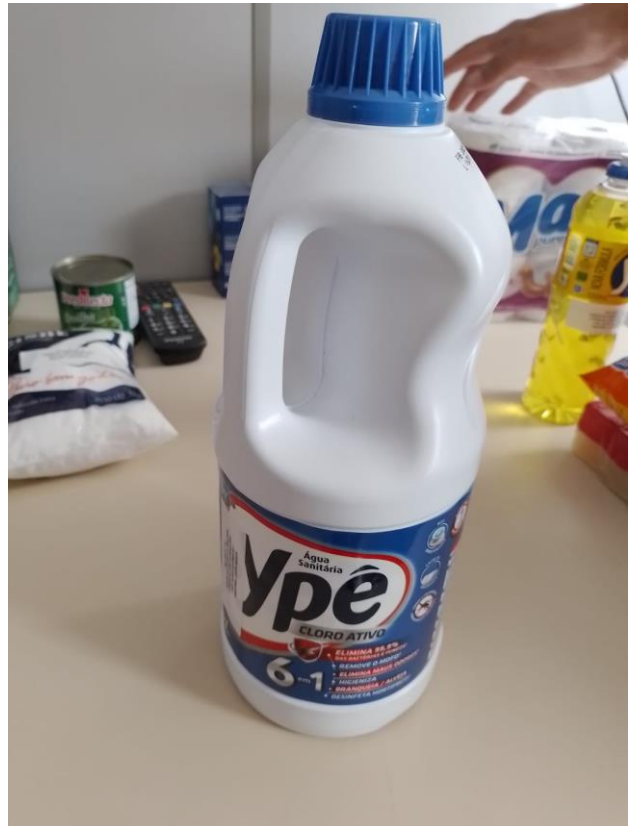



**ITEM 16 - GEL DENTAL EMBALAGEM COM 90 GRAMAS**

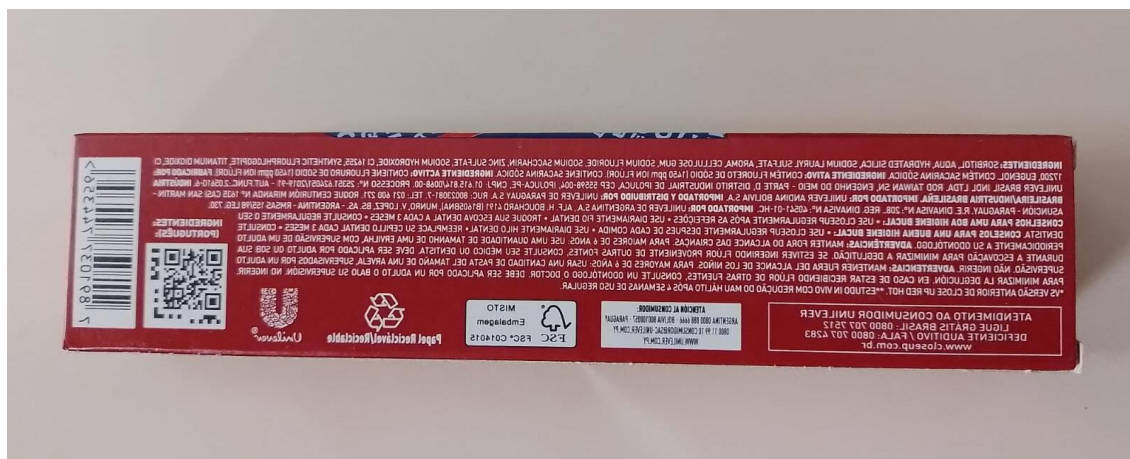



**ITEM 17 - LAVA LOUÇAS NEUTRO, FRASCOS COM 500 ML**





**ITEM 18 - ESPONJA DE LÃ DE AÇO - PACOTES DE 45 G CONTENDO 08 UNIDADES CADA**



**ITEM 19 - PAPEL HIGIÊNICO - PACOTES COM 04 ROLOS DE 30 METROS**





**ITEM 20 - SABÃO EM BARRA: PACOTE COM 05 UNIDADES DE NO MÍNIMO 160 GR CADA BARRA**

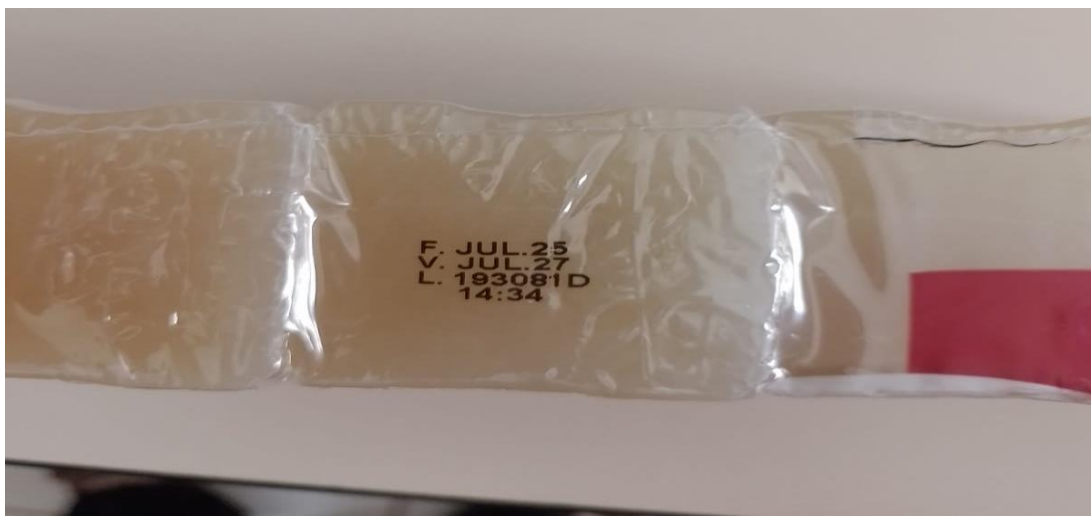



**ITEM 21 - LAVA ROUPAS (SABÃO EM PÓ) CAIXA OU PACOTE DE 400 G**

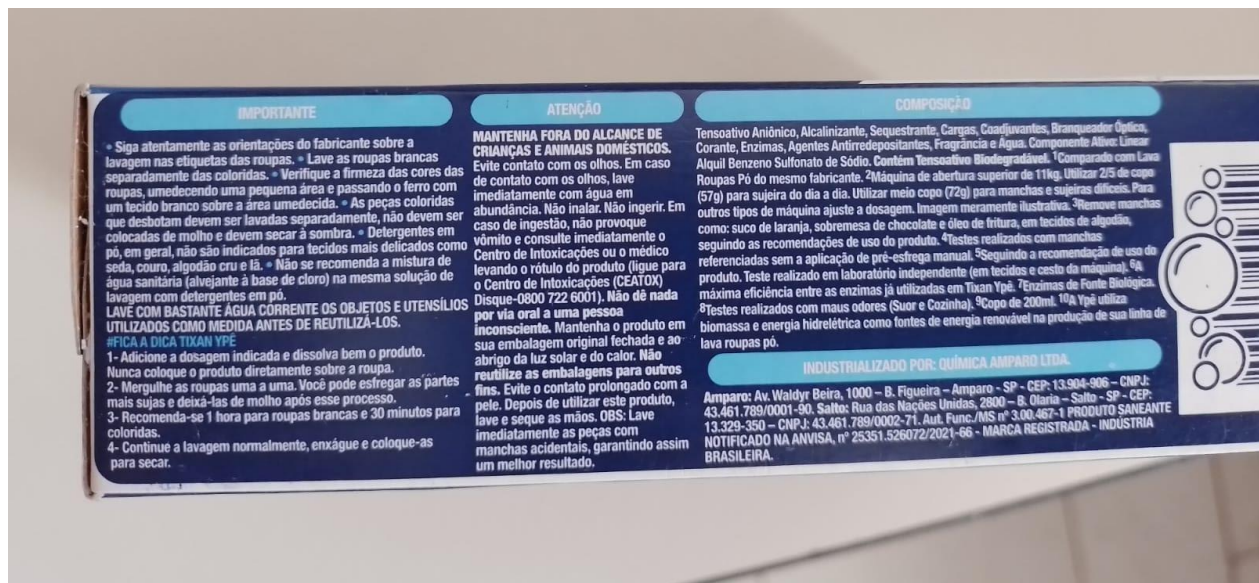



**ITEM 22 - SABONETE EMBALAGEM COM NO MÍNIMO 85 GR**





**ITEM 23 - CAIXA DE PAPELÃO REFORÇADO**

